རྒྱལ་གཞུང་རྩིས་ཞིབ་དབང་འཛིན།

Performance Audit Report on Irrigation Systems

ཞིང་ཆུའི་ལམ་ལུགས་ཆུའི་ལས་འབྲེལ་རྩིས་ཞིབ་སྙན་ཞུ།

October 2022

སྤྱི་ལོ་༢༠༢༢ སྤྱི་ཟླ་༡༠ པ།

རྒྱལ་གཞུང་རྩིས་ཞིབ་དབང་འཛིན།
ROYAL AUDIT AUTHORITY
Bhutan Integrity House
Reporting on Economy, Efficiency & Effectiveness in the use of Public Resources

ཨར་ཨེ་ཨེ/དྲི་པི་སི་ཨེ(གྲི་ཨེ་དྲི-ཞིང་ཆུ)/২০২২-২৩/১২৮২ **སྤྱི་ཚེས**: ১৮/১০/২০২২

དྲུང་ཆེན།
སོ་ནམ་དང་ནགས་ཚལ་ལྷན་ཁག།
ཐིམ་ཕུག།

དྲུང་ཆེན།
རྒྱལ་ཡོངས་མཐའ་འཁོར་ལྷན་ཚོགས།
ཐིམ་ཕུག།

གནད་དོན: **ཞིང་ཆུའི་ལམ་ལུགས་ཆུའི་ལས་འཐེལ་རྩིས་ཞིབ་སྟན་ཞུ།**

ཞུ་དོན་དེ་ནི་ **ཞིང་ཆུའི་ལམ་ལུགས་ཀྱི་ལས་འཐེལ་རྩིས་ཞིབ་སྟན་ཞུ་** འདི་མཉམ་སྦྲགས་སྒེ་ཕུལཕ་ཡིན། རྩིས་ཞིབ་དེ་ རྒྱལ་གཞུང་རྩིས་ཞིབ་དབང་འཛིན་གྱིས་ འབྲུག་གི་རྩ་ཁྲིམས་ཆེན་མོ་དང་ འབྲུག་གི་རྩིས་ཞིབ་བཅའ་ཁྲིམས་২০১২ ཅན་མའི་འགན་དབང་དང་འཁྲིལ་ཏེ་ འགོ་འདྲེན་འཐབ་སྟེ་ཡོད་པ་ཡིན། རྩིས་ཞིབ་དེ་ ལས་འཐེལ་རྩིས་ཞིབ་ལུ་ མངོན་མཐོའི་རྩིས་ཞིབ་གཙུག་སྟེ་ཆུའི་རྒྱུའི་གནས་ཚད་ (ISSAI ৩০০০) དང་ རྒྱལ་གཞུང་རྩིས་ཞིབ་དབང་འཛིན་གྱི་ལས་འཐེལ་རྩིས་ཞིབ་ཀྱི་ལམ་སྲོན་২০১৮ ཅན་མ་དང་འཁྲིལ་འགོ་ འདྲེན་འཐབ་ཅི།

བློ་གཏད་ཚུགས་པ་དང་ལངམ་ དེ་ལས་ ཡུན་བརྟན་གྱི་ཞིང་ཆུའི་ལམ་ལུགས་བཟོ་སྒྲུན་དང་འཛིན་སྐྱོང་ནང་ ཚད་དམ་ འཛིན་ཚད་དང་ དོན་སྒྲིན་རིས་གཏན་བཟོ་ཐབས་ཀྱི་སྒྲིར་བཏང་གི་དམིགས་དོན་བསྐྱེད་བའི་ཁར་ གཤམ་གསལ་ཡན་ལག་གི་དམིགས་དོན་ཚུ་གིས་ལྷན་ཐབས་འབད་དེ་ འགོ་འདྲེན་འཐབ་ཡོད་པ་ཡིན།

১) བློ་གཏད་ཚུགས་པའི་ཞིང་ཆུའི་ལམ་ལུགས་ཚུ་འཛིན་ཚད་དང་དོན་སྒྲིན་ཅན་གྱི་སྒོ་ལས་ འཆར་གཞི་བརྩམ་ཏེ་ གོང་འཕེལ་གཏང་ཐབས་ལུ་ ཚུལ་མཐུན་གྱི་གཙུག་སྟེའི་གཞི་བཀོད་ཅིག་ཡོད་མེད་ རིས་གཏན་བཟོ་ནི།

২) ཞིང་ཆུའི་མཐུན་རྐྱེན་ཚུ་ལངམ་སྒེ་སྒྲོད་དེ་ཡོད་མེད་ བརྟག་ཞིབ་འབད་ནི། དང་

৩) ཞིང་ཆུའི་མཐུན་རྐྱེན་ཚུ་ཡུན་བརྟན་ཡོད་པ་རིས་བརྟན་བཟོ་ཐབས་ལུ་ ཚད་དམ་དང་འཛིན་ཚད་ཀྱི་སྒོ་ལས་འཛིན་སྐྱོང་འཐབ་ཡོད་ མེད་བརྟག་ཞིབ་འབད་ནི།

སྟན་ཞུ་འདི་ བཅའ་ཁྲིམས་ སྒྲིག་གཞི་ སྲིད་བྱུས་དང་འཆར་གཞི་ཚུ་ལུ་བསྒྲར་ཞིབ་དང་ གཙོ་བོ་མིན་པའི་གནས་སྟུད་ཀྱི་དཔྱད་ཞིབ་ དེ་ ལས་ སོ་ནམ་ལས་ཁུངས་དང་ ཆུ་ཀའི་ས་ཁོངས་འཛིན་སྐྱོང་སྒེ་ཚན་ རྒྱལ་ཡོངས་མཐའ་འཁོར་ལྷན་ཚོགས་ཡིག་ཚང་ལྟེ་བ་ ཇོང་ཐག་སོ་ནམ་དང་ ཏཱད་འོག་རྒྱ་སྐྱེད་ལས་ཆེད་པ་ ཆུ་ལག་ལེན་ཚོགས་པ་དང་ ཚོགས་པ་ལ་སོགས་པའི་འཐེལ་ཡོད་ལས་ཆེད་པ་ཚུ་དང་གཅིག་ཁར་ གྲོས་བསྡུར་འབད་ཡོད་མི་ཚུ་ལུ་ གཞི་བཞག་སྟེ་ གཅིག་རྒྱུབ་ཡོད་པ་ཡིན།

སྟན་ཞུ་འདི་ནང་ ཆད་སྐྱོན་དང་ཚོར་འཛུལ་ཚུ་དང་གཅིག་ཁར་ ཞིང་ཆུའི་ལམ་ལུགས་ཆུའི་འཆར་གཞི་དང་བཟོ་སྒྲུན་ལེགས་བཅོས་འབད་ནི་ལུ་ དམིགས་ཏེ་ཡོད་པའི་གྲོས་འདེབས་ཚུ་ཡང་ ཚུད་དེ་ཡོད་པ་ཡིན།

ཟིན་བྲིས་སྒྲན་ཞུ་དེ་ ཤེས་ཞིབ་ཀྱི་ཞིབ་རྟོག་ཚུ་ལུ་ དང་བདེན་གཏན་འཚེལ་བཙོ་ནི་དང་ བསམ་འཆར་ དེ་ལས་ བསམ་ལན་ཚུ་ཞུ་ནི་ དང་ གོས་འདེབས་ཕྱལ་ཏེ་ཡོད་མི་ཚུ་ བསྡུར་སྒྲོད་འབད་བཏུབ་དང་ འབྲེལ་ཆགས་ཡོད་མེད་རེས་བརྟན་བཙོ་ཐབས་ལུ་ སྤྱི་ཚེས་ ᠓᠔/᠓᠕/᠒᠓᠒᠒ ལུ་ ཕྱི་རོལ་སྒྲོད་འབད་ཡི། སོ་ནམ་ལས་ཁུངས་ཀྱིས་ལན་གསལ་ཚུ་ གོས་འདེབས་ཚུ་གི་དོན་ལས་རྒྱུམ་ཅིག་གནང་ཡོད་པ་ ལས་ ལན་གསལ་ཚུ་ སྒྲན་ཞུ་འདི་ནང་ མཉམ་སྤྲོད་མ་འབད་བར་ཡོད།

འབྲུག་གི་ཤེས་ཞིབ་བཅའ་ཁྲིམས་᠒᠓᠓᠔ ཅན་མའི་དགོས་མཁོ་དང་འཁྲིལ་ ཤེས་ཞིབ་འབད་ཡོད་པའི་ལས་སྤེ་ཚུ་གིས་ མཐའ་དཔྱད་ཀྱི་ ཤེས་ཞིབ་སྒྲན་ཞུ་ལུ་ ལན་གསལ་ཚུ་ འཛིན་སྐྱོང་གི་དང་ལེན་འཚར་གཞིའི་ཐོག་ལས་ གནང་དགོཔ་ཨིན། འཛིན་སྐྱོང་དང་ལེན་འཚར་ གཞི་དེ་ནང་ ཞིབ་རྟོག་ཚུའི་རྒྱུ་རྐྱེན་བསལ་ཐབས་ལུ་ གོས་འདེབས་ཚུ་རེ་རེ་བཞིན་དུ་སྤེ་བསྡུར་སྒྲོད་འབད་ནི་འདི་དོན་ལུ་ རེས་གཏན་གྱི་ དུས་ཡུན་ཚུ་ གསལ་བཀོད་འབད་དགོཔ་ཨིན། ལྷག་པར་དུ་ འབྲུག་གི་ཤེས་ཞིབ་བཅའ་ཁྲིམས་᠒᠓᠓᠔ ཅན་མའི་ དོན་ཚན་᠕᠕ (᠓᠘) པའི་ནང་ གསལ་བཀོད་འབད་དེ་ཡོད་མི་དང་འཁྲིལ་ ཤེས་ཞིབ་འབད་ཡོད་པའི་ལས་སྤེ་ཚུ་གིས་ གསལ་བཀོད་ཕྱལ་ཏེ་ཡོད་པའི་གོས་འདེབས་ཚུ་ བསྡུར་སྒྲོད་འབད་ཐུབ་ཡོད།

རྒྱལ་གཞུང་ཤེས་ཞིབ་དབང་འཛིན་གྱིས་ འཛིན་སྐྱོང་གི་དང་ལེན་འཚར་གཞི་དང་ འགན་འཁྲི་གི་ཤེས་ཚད་གནང་ཡོད་མི་ཚུ་ལུ་གཞི་བཞག་སྟེ་ གོས་འདེབས་ཚུ་ བསྡུར་སྒྲོད་འབད་དེ་ ཡོད་མེད་ཀྱི་བརྗེད་དྲན་འབད་ནི་ཨིན་དང་ དེ་དང་འཁྲིལ་བསྡུན་མེད་པའི་གནད་དོན་རེ་ཐུང་ཆེ་ འཁྲི་འགན་ཡོགས་པའི་འགན་འཛིན་པ་ཚུ་ལུ་ ཤེས་ཞིབ་ཀྱོག་མེད་ལག་ཁྱེར་ཕྱི་མ་འབད་བར་ ཕར་བཤུད་འབད་ནི་ ལ་སོགས་པའི་ཚུལ་མཐུན་གྱི་དང་ལེན་ཚུ་འབད་ནི་ཨིན།

དེ་འབདཔ་ལས་ རྒྱལ་གཞུང་ཤེས་ཞིབ་དབང་འཛིན་གྱིས་ འབྲེལ་ཡོད་ལས་སྤེ་ཚུ་ལུ་ འཛིན་སྐྱོང་དང་ལེན་གྱི་འཚར་གཞི་དེ་ མཚན་རྟགས་བཀོད་དེ་ཡོད་པའི་འགན་འཁྲི་ཆཤད་དང་སྒྲགས་ཏེ་ གོས་འདེབས་བཀོད་ཡོད་མི་ཚུ་བསྡུར་སྒྲོད་འབད་ནི་འདི་དེས་གཏན་གྱི་ཏུས་ མཚ�་བཀོད་དེ་ ***སྤྱི་པོ་᠒᠓᠓᠔ སྤྱི་ཟླ་᠓᠓ པའི་ སྤྱི་ཚེས་᠓᠓*** *ལྷན་ཁག་ ཡང་ན་ དེའི་ཅུ་མ་ གནང་དགོ་པའི་ཞུ་བ་ཕྱལ་ཡིན། གལ་ཝིད་ འགན་འཁྲིའི་ཤེས་ཆཤད་དེ་ གནང་མ་ཚུགས་པའི་གནད་དོན་རེ་ཐུང་ཆེ་ རྒྱལ་གཞུང་ཤེས་ཞིབ་དབང་འཛིན་གྱིས་ འབྲུག་གི་ཤེས་ཞིབ་བཅའ་ཁྲིམས་᠒᠓᠓᠔ ཅན་མའི་ དོན་ཚན་᠕᠕ (᠓᠘) པའི་ནང་ གསལ་བཀོད་འབད་དེ་ཡོད་མི་དང་འཁྲིལ་ གོས་འདེབས་ཚུ་བསྡུར་ སྒྲོད་འབད་ནི་ལྷ་བཀོད་ཀྱི་འགན་འཁྲི་དེ་ ལས་སྤེའི་འགོ་འཛིན་ཚུ་ལུ་ བཀལ་ནི་ཨིན།*

རྩི་ཁིབ་འགོ་འདྲེན་འཐབ་པའི་ནམ་དུས་ལུ་ རྒྱལ་གཞུང་རྩི་ཁིབ་དབང་འཛིན་ལུ་ མཁན་འཕེལ་དང་རྒྱབ་སྐྱོར་ཚུ་ གང་དགོས་མཛད་དེ་ རྩི་ཁིབ་འདི་དུས་ཐོག་ལུ་མཇུག་བསྡུ་ཚུགས་མི་དེ་ལུ་ འཕེལ་ཡོད་ཡོངས་ལུ་ བཀྲིན་དཀར་ཆོར་སྒོམ་ཡོད་ཟེར་ཞུ་ནི་ཨིན།

(བཀྲིས)

རྩི་ཁིབ་ཡོངས་ཁྱབ།

འདྲཁ:

1. མི་རྩེ་བློན་ཆེན་མཆོག་ལུ། འབྲུག་གཞུང་། ཐིམ་ཕུག།
2. རྒྱལ་པོའི་གཟིམ་དཔོན་མཆོག་ལུ། རྒྱལ་པོའི་གཟིམ་དཔོན་ཡིག་ཚང་། ཐིམ་ཕུག།
3. མི་རྩེ་ཆོགས་དཔོན་མཆོག་ལུ། རྒྱལ་ཡོངས་ཆོགས་འདུ་ཆེན་མོ། ཐིམ་ཕུག།
4. མི་རྩེ་འཁྲི་འཛིན་མཆོག་ལུ། རྒྱལ་ཡོངས་ཆོགས་སྡེ། ཐིམ་ཕུག།
5. ལྷོག་ཕྱོགས་འགོ་འཁྲིད་པ་མཆོག་ལུ། རྒྱལ་ཡོངས་ཆོགས་འདུ་ཆེན་མོ། ཐིམ་ཕུག།
6. འཁྲི་འཛིན་མཆོག་ལུ། དམངས་རྩིས་ཆོགས་ཆུང་། རྒྱལ་ཡོངས་ཆོགས་འདུ་ཆེན་མོ། ཐིམ་ཕུག། (འདྲ་ཤུས་5 ཕུལ་ཡོད་པ)
7. དྲུང་ཆེན་ལུ། དཔལ་རྩིས་ལྷན་ཁག། ཐིམ་ཕུག།
8. མདོ་ཆེན་ལུ། སོ་ནམ་ལས་ཁུངས། སོ་ནམ་དང་ནགས་ཚལ་ལྷན་ཁག། ཐིམ་ཕུག།
9. ཇོང་བདག་ཚུ་ལུ། ཇོང་ཁག་བདག་སྐྱོང་། (ཇོང་ཁག་30)
10. ཁྲི་འཛིན་ཚུ་ལུ། ཇོང་ཁག་ཆོགས་འདུ། (ཇོང་ཁག་30)
11. བཙོ་རིག་འགོ་དཔོན་གཙོ་འཛིན། སོ་ནམ་བཙོ་རིག་སྡེ་ཚན། སོ་ནམ་ལས་ཁུངས། ཐིམ་ཕུག།
12. ཞིབ་རོགས་རྩི་ཁིབ་ཡོངས་ཁྱབ་ལུ། སྲིད་འཛིན་སྡེ་ཚན། རྒྱལ་གཞུང་རྩི་ཁིབ་དབང་འཛིན། ཐིམ་ཕུག།
13. ཞིབ་རོགས་རྩི་ཁིབ་ཡོངས་ཁྱབ་ལུ། བསྐྱོང་ཞིབ་དང་རྩི་ཁིབ་ཉོག་མེད་སྡེ་ཚན། རྒྱལ་གཞུང་རྩི་ཁིབ་དབང་འཛིན། ཐིམ་ཕུག།
14. ཡིག་ཚང་གི་འདྲ། དང་
15. ཉིན་སྲུང་ཡིག་སྐོད།

P.O. Box: 191 | Kawangjangsa | Thimphu | Bhutan | Tel: +975-2-322111
Website: www.bhutanaudit.gov.bt | Email: info@bhutanaudit.gov.bt

དཀར་ཆག།

སྙན་ཞུའི་བཙུད་དོན། ༡

ལེའུ་དང་པ།　རྒྱས་ཞིབ་ཀྱི་སྐོར། ༤

འགན་དབང། ༤

གནས་ཚད། ༤

རྒྱས་ཞིབ་ཀྱི་དམིགས་དོན་ཚུ། ༤

རྒྱས་ཞིབ་ཀྱི་ཐབས་ལམ། ༥

རྒྱས་ཞིབ་ཀྱི་ཁྱབ་ཚད། ༥

རྒྱས་ཞིབ་ཀྱི་བྱ་རིམ། ༥

ལེའུ་གཉིས་པ།　ངོ་སྤྲོད། ༧

རྒྱབ་ཁྱད། ༧

དཔྱོད་གནས་ཏེ་ཡོད་པའི་ཞིང་ཆུའི་ཐབས་ལམ་ཚུ། ༨

ཞིང་ཆུའི་ལམ་ལུགས་བཟོ་སྒྲུན་དང་ཉམས་བཅོས་ཀྱི་བྱ་རིམ། ༨

ཞིང་ཆུའི་ལས་འཚར་ཚུ་བཟོ་སྒྲུན་དང་ཉམས་བཅོས་ཀྱི་ཟད་འགྲོ། ༡༠

ལེའུ་གསུམ་པ།　རྒྱས་ཞིབ་ཀྱི་ཞིབ་རྟོག་ཚུ། ༡༢

༡.　གཙུག་སྡེའི་སྒྲིག་ཆ། ༡༢

༡.༡ ཆུའི་ཐོན་སྐྱེད་གཅིག་སྒྲིལ་འཛིན་སྐྱོང་བསྟར་སྤྱོད་འབད་ཞིའི་ནང་　གཙུག་སྡེའི་རིམ་སྒྲིག་ལངས་སྒྲེ་མེད་པ། ༡༢

༡.༢ ཆུའི་ཐོན་སྐྱེད་གཅིག་སྒྲིལ་འཛིན་སྐྱོང་གི་ཐབས་ལམ་གཞི་བཙུགས་མ་འབད་བར་ཡོད་པ། ༡༤

༡.༣ དོན་སྒྲིན་ཀྱི་ལུ་འགན་འབག་ཐབས་ལུ་　ཆུ་ལག་ལེན་ཚོགས་པ་ཚུ་　དཔྱོ་གཞི་བཙུགས་འབད་དགོས་ཡོད་པ། ༡༦

༡.༤ ཆུའི་ཐོན་ཁུངས་ཆུའི་བརྡ་དོན་ཡོངས་རྫོགས་མ་བཟོ་བར་ཡོད་པ། ༡༧

༡.༥ རྒྱལ་ཡོངས་ཞིང་ཆུའི་སྲིད་བྱུས་༢༠༡༢　ཅན་མའི་དོན་ལས་　བྱ་སྒོའི་ལམ་ལུགས་ཀྱི་ལག་དེབ་མ་བཟོ་བར་ཡོད་པ། ༡༨

༢.　འཚར་གཞི་　གོང་འཕེལ་དང་ལག་སྤྱོད། ༢༡

༢.༡ ལོ་ལྷའི་འཚར་གཞི་ཚུ་ནང་　རྒྱལ་ཡོངས་ཞིང་ཆུའི་འཚར་གཞི་ཙམ་མཉམ་སྦྱོར་མ་འབད་བར་ཡོད་པ། ༢༢

༢.༢ ལས་དོན་ཀྱི་འཛལ་ཚད་དང་བཏ་སྤྱོན་ཚུ་ཨོ་མཚུངས་མེད་པ། ༢༥

༢.༣ ཞིང་ཆུ་གོང་འཕེལ་ནང་ལུ་　ལས་སྡེ་ཚུ་གི་ནང་འཚོད་　འཕེལ་མཐུན་ལངས་སྒྲེ་མ་འབད་བར་ཡོད་པ། ༢༨

།.ཉ. སྣ་མང་གི་ལུ་བཏུབ་མ་བཏུབ་ཀྱི་ སྤོན་འགྲོའི་ཞིབ་དཔྱད་ཆུ་ གཞི་བཙུགས་མ་འབད་བར་ཡོད་པ། ..... །།

།.།། ཆུལ་ཡོངས་ཞིང་ཆུའི་འཚར་གཞི་ཙམ་ ལག་ལེན་མ་འཐབ་པར་ཡོད་པ། ..... །།

།.།། ཞིང་ཆུ་ལས་སྤེ་གིས་ ཆུལ་ཡོངས་ཞིང་ཆུའི་འཚར་གཞི་ཙམ་ནང་ཡོད་པའི་དམིགས་ཚད་གྲུབ་ནི་དོན་ལུ་ གཟྱིག་མེད་པ། །།

།.།། ཞིང་ཆུའི་བཟོ་རིགས་དོན་ལུ་ ཞིབ་འཚོལ་དང་ གོང་འཕེལ་ལངམ་མ་འབད་བར་ཡོད་པ། ..... །།

།.།། ཞིང་ཆུའི་རྟེན་གཞི་དང་འཕེལ་བའི་སྒྲུས་ཚད་ཀྱི་གནད་དོན་ཆུ། ..... །།

།.།། ཞིང་ཆུ་གཡུར་བ་ཆུན་སྐྱོང་འཐབ་ནི་ནང་ཚད་སྐྱོན། ..... །།

།.།། ཞིང་ཆུའི་ཅ་ཆས་ཐོ་གཞུང་ཆ་ཚར་མ་སྒྲེ་མེད་པ། ..... །།

།.།། དཀྱེའི་བགོ་བཀྲམ་ལམ་ལུགས་འདི་གིས་ ཆུ་འདྲ་མཉམ་ཐོག་ལས་ཐོབ་ཡོད་པ་ངེས་བརྟན་བཟོ་མི་ཆུགས་དོ་ཡོད་པ། ..... །།

།.།། བཟའ་འཐུང་གི་ཐོན་སྐྱེད་མར་བབ(བྱ)། ..... །།

ལེའུ་བཞི་པ། རྟེས་ཞིབ་ཀྱི་གྲོས་འདེབས་ཆུ། ..... །།

ལེའུ་སྔ་པ། མཇུག་དོན། ..... །།

སྒྲན་ཞུའི་ བཅུད་དོན།

འབྲུག་རྒྱལ་ཁབ་འདི་ སོ་ནམ་ལྷ་ལུ་གཙོ་བོར་བཏོན་མི་མི་སྲེ་ཅིག་ཡིན་པའི་ཤུ། སོ་ནམ་ལས་ཚན་འདི་ ལས་ཚན་གཙོ་བོ(སོ་ནམ་དང་སྐོ་ནོར་ ནགས་སྐྱོང་རིག་པ་)གི་གོང་འཕེལ་གྱི་རྒྱུ་རྐྱེན་གཙོ་བོ་ཅིག་ཡིན། སྤྱི་ལོ་༢༠༢༠ གི་ལོ་ནང་ ལས་ཚན་གཙོ་བོ་འདི་གིས་ ནང་འཁོད་ཐོན་སྐྱེད་ཡོངས་འབོར་ལུ་བརྒྱ་ཆ་༡༨.༢ ཕན་འདེབས་འབད་ཀྱག(རྒྱལ་ཡོངས་ནང་འཁོད་ཐོན་སྐྱེད་རྩིས་ཁྱབ་༢༠༢༡)། ནང་འཁོད་ཐོན་སྐྱེད་ཡོངས་འབོར་དང་ མི་འབོར་མང་ཆེ་ཤོས་ཅིག་གི་འཚོ་བའི་མཐུན་རྐྱེན་ཡུན་བརྟན་ཉིད་ནང་ སོ་ནམ་ལས་ཚན་གྱི་གལ་གནད་ཅ་གོ་སྲེ་ ལོ་ལྷའི་འཚར་གཞི་ཚུ་ནང་ བཟའ་འཐུང་རང་འདོར་དང་ བཟའ་འཐུང་ཉིན་སྲུང་ལུ་གཙོ་རིམ་བཏོན་ཏེ་ཡོད་པ་ཡིན། བཟའ་འཐུང་ཐོན་སྐྱེད་དང་ བཟའ་འཐུང་ཉིན་སྲུང་ཚུ་ ཆུ་ཡོད་མེད་དང་ ཆུའི་ཉིན་སྲུང་དང་འཕེལ་བ་ཡོད་པ་ཡིན། འབྲུག་རྒྱལ་ཁབ་ནང་ ལོ་རེ་ནང་ མི་རེ་ལུ་ཆུའི་ཐོན་སྐྱེད་མཐོ་ཤོས་ མི་ཏར་ཀིལཿ ཅ,ཅ๐๐ (འབྲུག་ཆུའི་གནས་སྟངས་༢༠༢༢) ཡོད་དེ་འབད་རྩུང་ ས་འི་ཆགས་ཆུལ་དང་ བསིལ་རྩོད་གནས་སྟངས་ལས་བརྟེན་ཏེ་ མི་སྲེའི་གནས་རིམ་ནང་ ཞིང་ཆུ་དང་ འཐུང་ཆུའི་ཀ་ཐོག་ནི་འདི་ གདོང་ལན་ཅན་ཅིག་སྒྲོ་ལུས་ཏེ་ཡོད།

བཟའ་འཐུང་རང་འདོར་པ་ཀྱི་ སོ་ནམ་ལས་ཚན་གྱི་རྒྱ་ཆེར་གྱི་དམིགས་ཡུལ་གྱུབ་ཐབས་ལུ་ སོ་ནམ་དང་ནགས་ཚལ་ལྷན་ཁག་གིས་ ནུས་ཤུགས་ཅན་དང་ ཡུན་བརྟན་གྱི་ཞིང་ཆུའི་ལམ་ལུགས་དང་ལྷན་པའི་རྒྱུན་བརྟན་དང་ ཐོན་ཁུངས་ཆེ་བའི་སོ་ནམ་ལས་ཚན་གྱི་རེ་བ་སྐྱོང་དེ་ རྒྱལ་ཡོངས་ཞིང་ཆུའི་སྲིད་བྱུས་དང་ རྒྱལ་ཁབ་ནང་ལུ་ བསིལ་རྩོད་གནས་སྟངས་དང་མཐུན་པའི་ཞིང་ཆུའི་ལམ་ལུགས་དང་ ཞིང་ཆུ་ལྷན་པའི་ཞིང་ལྷ་གས་བ་བཟོའི་དོན་ལུ་ མི་ལོ་-༧༥ གི་དང་ལེན་གས་ལ་སྟོན་འབད་ནིའི་དོན་ལུ་ རྒྱལ་ཡོངས་ཞིང་ཆུའི་འཚར་གཞི་ཙམ་གས་བ་ རྒྱུམས་འབད་ཀྱག།

འབྲུག་གི་རྩ་ཁྲིམས་ཆེན་མོ་དང་ འབྲུག་གི་རྩིས་ཞིབ་བཅའ་ཁྲིམས་༢༠༢༡ ཅན་མའི་འགན་དབང་དང་འཁྲིལ་ཏེ་ རྒྱལ་གཞུང་རྩིས་ཞིབ་ དབང་འཛིན་གྱིས་ 'ཞིང་ཆུའི་ལམ་ལུགས'ཀྱི་ ལས་འཕེལ་རྩིས་ཞིབ་འགོ་འདྲེན་འཐབ་ཅི། རྩིས་ཞིབ་འདི་ཡང་ མངོན་མཐོ་རྩིས་ཞིབ་ གཙུག་སྟེའི་རྒྱལ་སྤྱི་གནས་ཚད་དང་འཁྲིལ་བསྡུན་ཡོད་པའི་ ལས་འཕེལ་རྩིས་ཞིབ་ཀྱི་ལམ་སྟོན་ཚུ་དང་འཁྲིལ་ཏེ་འགོ་འདྲེན་འཐབ་ཅི། ཞིང་ཆུའི་ལམ་ལུགས་ཀྱི་ལས་འཕེལ་རྩིས་ཞིབ་འདི་ཡང་ བློ་གཏད་ཚུགས་པ་དང་ ཡང་མ་ དེ་ལས་ ཡུན་བརྟེན་ཅན་གྱི་ཞིང་ཆུའི་ལམ་ ལུགས་བཟོ་སྒྲུན་འབད་ནི་དང་ འཛིན་སྐྱོང་འཐབ་ནི་ནང་ ཚད་དམ་དང་ འཛིན་ཚད་ དོན་སྒྲིན་ཚུ་དེས་ཐག་གཅད་ནི་གི་ སྤྱི་བཏང་གི་ རྩིས་ཞིབ་དམིགས་ཡུལ་བཞག་ཐོག་ལས་ འགོ་འདྲེན་འཐབ་ཡོད་པ་ཡིན།

རྒྱལ་གཞུང་རྩིས་ཞིབ་དབང་འཛིན་གྱིས་ སོ་ནམ་ལས་ཁུངས་འདི་ ལས་སྲེ་གཙོ་བོ་སྲེ་བཞག་ཐོག་ལས་ རྩིས་ལོ་༢༠༢๓-༢༡ ལས་ ༢༠༢๮-༣༠ ཚུན་ཡུན་གྱི་ལས་འཕེལ་རྩིས་ཞིབ་འགོ་འདྲེན་འཐབ་ཅི། རྩིས་ཞིབ་ཀྱི་རྒྱབས་ལུ་ རྒྱལ་ཡོངས་མཐའ་འཁོར་ལྷན་ཚོགས་བརྩིས་ཏེ་ འཕེལ་བ་ཡོད་པའི་ལས་སྲེ་གཞན་ཚུ་དང་ཡང་ གོས་བསྡུན་འབད་ཡི། སྲེ་ཚན་གྱིས་ གཞི་བཙུགས་འབད་མི་ དམིགས་བསལ་གྱི་ ཇོང་ཁག་དང་ཆེད་འོག་ཚུ་ དེ་ལས་ ལས་ཁུངས་ཀྱིས་གྲ་སྒྲིག་འབད་མི་ ཐོ་ཚུ་ལས་གཏམ་འཐུ་འབད་མི་ཞིང་ཆུའི་ལས་འཚར་ཚུ་ནང་ཞིབ་ དཔྱད་འབད་ཡི།

རྒྱལ་གཞུང་རྩིས་ཞིབ་དབང་འཛིན་གྱིས་ ཚད་རྒྱོན་དང་ཁོར་འཛུལ་ངོས་འཛིན་བྱུང་མི་ཚུ་གི་གྲལ་ལས་ གལ་གནད་ཅན་གྱི་ཞིབ་རྟོག་ཚུ་ བཅུད་བསྡུས་ཐོག་ལུ་གསལ་བཀོད་འབད་དེ་ཡོད།

1. ཆུའི་ཐོན་སྐྱེད་གཅིག་གྲྭལ་འཛིན་སྐྱོང་བསྡར་སྤྱོད་འབད་ནི་དང་ གཙུག་སྟེའི་རིམ་གྲྭ་ལངས་གྲེལ་ཡས་བཏེན་ གྲོད་ཐུས་ནང་ལུ་བཀོད་དེ་ཡོད་དོ་བཟུམ་སྟེ་ ཞིང་ཆུའི་ལམ་ལུགས་ཀྱི་དོན་སྒྲིན་ཅན་གྱི་བཟོ་སྒྲུན་དང་འཛིན་སྐྱོང་འཐབ་ནི་ ནང་བར་ཆད་རྒྱབ་སྟེ་འདུག།

༢. ཆུ་གཞོང་གཙོ་བོ་གཅིག་རའི་དོན་ལུ་ ཆུ་གཞོང་ཆོགས་ཆུང་ཅིག་གཞི་བཙུགས་མ་འབད་མི་ལས་བརྟེན་ ཆུ་གཞོང་གི་ཚད་གཞི་ཁར་ ཆུའི་ཐོན་སྐྱེད་གཅིག་སྒྲིལ་འཛིན་སྐྱོང་གི་ཐབས་ལམ་གཞི་བཙུགས་མ་འབད་བས། ཕང་ཆུའི་ཆུ་གཞོང་ཆོགས་ཆུང་གཞི་བཙུགས་འབད་དེ་ ཕང་ཆུའི་དོན་ལུ་ ཆུ་གཞོང་འཛིན་སྐྱོང་འཆར་གཞི་བཟོ་ཡོད་རྒྱང་ འཛིན་སྐྱོང་འཆར་གཞི་འདི་ ལོ་ལྷའི་འཆར་གཞི་ཚུ་དང་གཅིག་ཁར་ གཅིག་སྒྲིལ་ ཡང་ན་ འབྲེལ་མཐུན་མ་འབད་བས། དེ་གིས་སྒྲ་ ཆུའི་ཉེན་སྲུང་གི་དོན་ལུ་ ཆུ་གཞོང་གི་ཚད་གཞི་ཁར་ ཆུའི་ཐོན་སྐྱེད་གཅིག་སྒྲིལ་འཛིན་སྐྱོང་གི་ཐབས་ལམ་གཞི་བཙུགས་འབད་དགོ་པའི་ དམིགས་ཡུལ་གཙོ་བོ་འདི་གྲུབ་མ་ཚུགས་པས།

༣. ཞིང་ཆུའི་ལས་འཆར་གཅིག་རའི་དོན་ལུ་ ཆུ་ལག་ལེན་གྱི་ཚོགས་པ་གཞི་བཙུགས་མ་འབད་བར་ཡོད་མི་དེ་གིས་ ས་གནས་གཞུང་གི་གནས་རིམ་ནང་ ཞིང་པ་གཙོར་བཏོན་ཞིང་ཆུ་གོང་འཕེལ་དང་ ཞིང་ཆུའི་མཐུན་རྒྱན་ཆུ་གི་བདག་དབང་ཆ་བརྟན་བཟོ་ནི་གི་ ཕྱིད་ལྡུས་དང་ཁྱིམས་བཟོའི་དམིགས་ཡུལ་འདི་ ཡུན་རིང་གི་འབད་བརྩོན་ཅིག་འབད་ལུས་ནི་ཨིན་པས།

༤. རྒྱལ་ཁབ་ནང་ལུ་ ཞིང་ཆུའི་ལམ་ལུགས་བཟོ་སྒྲུན་འབད་ནི་འདི་དོན་ལུ་ མི་ལོ་ ༧༥ འི་དང་ལེན་འཆར་གཞི་དང་ ལམ་སྟོན་ཅིག་ཨིན་མི་ རྒྱལ་ཡོངས་ཞིང་ཆུའི་འཆར་གཞི་ཨམ་འདི་ ལོ་ལྷའི་འཆར་གཞི་ཆུ་དང་འབྲེལ་མཐུན་མ་བཟོ་བས། དེ་གིས་ འབད་ འཆར་གཞི་ནང་རེ་འདུན་སྐྱེད་དེ་ཡོད་མི་ ལེགས་བཅོས་འབད་ནི་དང་ ཞིང་ཆུ་གསར་པ་བཟོ་ནི་གི་ཐབས་ལྡུས་ཆུ་ གཞི་བཙུགས་མ་འབད་མི་ལས་བརྟེན་ རྒྱལ་ཡོངས་ཞིང་ལྡུས་དང་ རྒྱལ་ཡོངས་ཞིང་ཆུའི་འཆར་གཞི་ཨམ་གྱི་ དམིགས་དོན་ཆུ་ལུ་བར་ཆད་རྒྱབ་ནུ།

༥. ཡུན་རིང་གི་འོས་འབབ་རིས་བརྟན་བཟོ་ནི་འདི་དོན་ལུ་ ཞིང་ཆུའི་ལས་འགྱལ་ཆུ་གི་ སྒ་ཆོགས་ལྟ་གི་འོས་འབབ་ཞིབ་འཛུག་ མ་འབད་མི་ལས་བརྟེན་ ལག་ལེན་མེད་པ་དང་ སྐྱོན་ཅན་ སྒང་མེད་སྒྲེ་བཞག་ཡོད་པ་ དེ་ལས་ སྤྱས་ཚད་ཞན་པའི་ གནད་དོན་མང་རབས་ཅིག་བྱུང་སྟེ་འདུག།

༦. ཞིང་ཆུའི་འཕྲལ་རིག་ཆུ་གི་ཞིབ་འཚོལ་དང་ གསར་བཟོའི་ནང་ཚད་ལྡན་མེད་པ་ལས་བརྟེན་ ཞིབ་འཚོལ་དག་པ་ཅིག་གི་ མོ་བཏབ་ལས་འགྱལ་ཆུ་ སྤྱོད་མཚུགས་པ་དང་ དགོས་དོན་ཆུ་སྤྱོད་ནི་ནང་འཐུས་ཤོར་བྱུང་སྟེ་འདུག།

 ༧. ཞིང་ཆུའི་རྟེན་གཞི་གི་སྤྱས་ཚད་དང་ བཟོ་བཀོད་ ཆུལ་མིན་གྱི་གསར་བཟོ་དང་འཛིན་སྐྱོང་དང་འབྲེལ་བའི་ གནད་དོན་ ཆུ་ཡང་ཡོད་པ་ལས་ འདི་གིས་ ཞིང་ཆུའི་ལམ་ལུགས་ཀྱི་སྤྱི་བཏང་ལག་ལེན་དང་ ཕན་པ་ དེ་ལས་ ཡུན་བརྟན་ཉིང་ ཆུ་སྒང་ཆུང་བཟོ་སྟེ་འདུག།

 ༨. སོ་ནམ་ལས་ཁུངས་ ཡང་ན་ ཇོང་ཁག་ཆུ་དང་ ཏེད་འོག་ཆུའི་ནང་ ཞིང་ཆུའི་ཅ་ཆས་ཐོ་གཞུང་ཆ་ཚངས་སྒྲ་རྒྱན་སྐྱོང་ འབད་དེ་མིན་འདུག། སྤྱི་ལོ་ ༢༠༧༥ ལུ་གསར་བཟོ་འབད་མི་ཞིང་ཆུའི་ས་བཅའི་དཔེ་དེབ་འདི་ སྤྱི་ལོ་ ༢༠༧༥ ལས་དུས་ མཐུན་མ་བཟོ་ནུ། ཞིང་ཆུའི་བརྡ་དོན་ཚང་འགྲིག་མེད་མི་དེ་གིས་ ཞིང་ཆུའི་ལས་འཆར་ཆུ་གི་ཆུལ་མཐུན་གྱི་འཆར་གཞི་ བཙུམ་ནི་དང་ ལྷ་རྟོག་འབད་ནི་ དེ་ལས་ འཛིན་སྐྱོང་འཐབ་ནི་ནང་བར་ཆད་རྒྱབ་སྟེ་འདུག།

 ༩. ཞིང་ཆུ་བཀོ་བཀྲམ་འབད་ནི་ནང་ དཔྱོད་བར་ནས་ཡང་ ཐུར་སྲོལ་ཆུ་བཀོ་བཀྲམ་གྱི་ལག་ལེན་དར་ཏེ་ཡོད་པ་ལས་ འདི་ བཟུམ་མའི་ལག་ལེན་ཆུ་གིས་ ཆུ་འདྲ་མཉམ་སྒྲེ་བཀོ་བཀྲམ་མི་འབད་ནི་དང་ ཆུའི་བཅའ་ཡིག་ནང་ལུ་ མི་སེར་གཅར་ལུ་ ཆུའི་ཐོན་སྐྱེད་ཀྱི་དབང་ཆ་འདྲ་མཉམ་ཡོད་པ་སྒྲེ་འཚོད་དེ་ཡོད་རྒྱང་ ཆུ་ལག་ལེན་འཐབ་མི་ལ་ལུ་ཅིག་ལུ་ ཞིང་ཆུ་འདྲ་ མཉམ་སྒྲེ་མ་ཐོབ་བཟོ་ནི་ཨིན་པས།

ཞི་ཆུའི་ལམ་ལུགས་གསར་བཟོ་དང་འཛིན་སྐྱོང་ཡར་དྲག་གཏང་ཐབས་ལུ་ རྒྱལ་གཞུང་རྩིས་ཞིབ་དབང་འཛིན་གྱིས་ ཁོས་འདེམས་དགུ་ བཀོད་དེ་ཡོད་ས་ལས་ དག་པ་ཅིག་འོག་ལུ་གསལ་བཀོད་འབད་དེ་ཡོད།

༧. རྒྱལ་ཁབ་ནང་ལུ་ ཞིང་ཆུ་གཡུར་བའི་འཚར་གཞི་བརྩམ་ནི་དང་གསར་བཟོ་འབད་ནི་ནང་ ཡུན་གནས་ཀྱི་ལམ་ལུགས་ཆུ་དང་འཕེལ་མཐུན་གྱི་ཐབས་ལམ་ཆུ་མཚོ་སྦྲེད་འབད་ནི་དང་ འཕེལ་ཡོད་མང་རབས་ཅིག་གི་ལག་ལེན་དང་ གཙོ་རིམ་གཅིག་བསྟོམས་འབད་ནི་ནང་ཡང་ ཕན་འདེབས་འབད་ནི་དེ་དོན་ལུ་ རྒྱལ་ཡོངས་མཐའ་འཁོར་ལྷན་ཚོགས་ཀྱིས་ རྒྱལ་ཡོངས་གཅིག་བསྟོམས་ཆུའི་ཐོན་སྐྱེད་འཛིན་སྐྱོང་འཚར་གཞི་འདི་ མཁྱོགས་སུ་ཅིག་སྒྲ་ལག་ལེན་ནང་བཙུགས་དགོ།

༨. ལས་ཚན་གྱི་ཡར་སྐྱེད་དང་ ཞིང་ཆུའི་གོང་འཕེལ་རིས་བརྟན་བཟོ་ཐབས་ལུ་ སོ་ནམ་ལས་ཁུངས་ཀྱིས་ རྒྱལ་ཡོངས་ཞིང་ཆུའི་སྲིད་ཐུས་དང་ རྒྱལ་ཡོངས་ཞིང་ཆུའི་འཚར་གཞི་ཙམ་བསྒྲུར་ཞིབ་འབད་དགོས་དང་ ལྷག་པར་དུ་ རྒྱལ་ཡོངས་ཀྱི་དམིགས་ཡུལ་ བཟའ་འཐུང་རང་འཇོང་དང་ཉེན་སྲུང་གྲུབ་ཐབས་ལུ་ མ་འོངས་ ཐབས་ཐུས་ཆུ་བཟོ་དགོས་འདུག།

༩. ཞིང་ཆུ་གཡུར་བའི་ཡུན་བརྟན་དང་ ཆུལ་མཐུན་གྱི་ལག་ལེན་རིས་བརྟན་བཟོ་ནི་གི་རྒྱལ་ཡོངས་ཞིང་ཆུའི་སྲིད་ཐུས་ཀྱི་དམིགས་དོན་ཆུ་གྲུབ་ཐབས་ལུ་ སོ་ནམ་ལས་ཁུངས་ཀྱིས་ ཞིང་ཆུའི་ལས་འཚར་གཞི་བཙུགས་མ་འབད་བའི་གོང་ལས་ སྒྲ་ཚོགས་ལྟ་གི་འོས་འབབ་བརྟག་ཞིབ་འགོ་འདེན་འཐབ་ནི་གི་དགོས་མཁོ་ བསྟར་སྦྱོང་འབད་ནི་དེ་དོན་ལུ་ ཆུལ་མཐུན་གྱི་ཐབས་ལམ་གཞི་བཙུགས་འབད་དགོས་འདུག།

᧑᧐. ཆུའི་བཅའ་ཁྲིམས་ནང་ལུ་ མི་སེར་གཱ་ར་ལུ་དབང་ཆ་འདྲ་མཉམ་ཡོད་པའི་ནང་དོན་འདི་བསྟར་སྦྱོང་འབད་ཐབས་ལུ་ ལག་ལེན་འཐབ་མི་ཆུ་ལུ་ ད་ལྟོ་ཡོད་པའི་ཞིང་ཆུ་བགོ་བཀྲམ་འབད་ནི་འི་ལམ་ལུགས་འདི་ བསྒྲུར་ཞིབ་འབད་དགོས་འདུག། གལ་སྲིད་ འདྲ་མཉམ་མེད་པ་སྒྲེ་མཐོང་པ་ཅིན་ འོས་ལྟན་གྱི་ཐབས་བྱེས་གསར་བཟོ་འབད་དེ་ བསྟར་སྦྱོང་འབད་དགོ།

᧑᧑. རྒྱལ་ཡོངས་ཞིང་ཆུའི་སྲིད་ཐུས་དང་ རྒྱལ་ཡོངས་ཞིང་ཆུའི་སྲིད་ཐུས་ཙམ་གྱི་དགོས་མཁོ་ལྟར་དུ་ སོ་ནམ་ལས་ཁུངས་ཀྱི་ཁ་ཐུག་ལས་ འཕྲོ་མཐུད་དེ་ར་ འོས་ལྟན་གྱི་འཕྲུལ་རིག་ཆུ་གི་འཚོལ་ཞིབ་དང་ དང་ལེན་འབད་དགོས་དང་ ས་དབྱིབས་གཟར་ དྲགས་ཡོད་མི་དང་ ས་འི་གནས་སྟངས་ལས་བརྟེན་ཏེ་ ཆུའི་ཀ་དང་ ཆུ་གཡུར་ཀྱབ་ནི་ གནོད་སྐྱོན་ འཛིག་ཐོན་ དེ་ལས་ ཆུ་མ་ལང་པའི་གཙོ་ནང་ལེན་འཐུང་མི་ཆུ་བས་ལ་ཐབས་ལུ་ ལྷོག་གས་གྱུབ་གོང་འཕེལ་གཏང་དགོ།

᧑᧒. སོ་ནམ་ལས་ཁུངས་ཀྱིས་ ཆུ་ལག་ལེན་ཆོགས་པ་ཆུ་ གཞུང་འཕེལ་ཐོག་ལུ་གཞི་བཙུགས་འབད་ནི་ནང་ཕན་འདེབས་འབད་དགོས་དང་ ལག་ལེན་པ་ཆུ་གྲལ་གཏོགས་འབད་དེ་ ལག་ལེན་དང་འཛིན་སྐྱོང་གི་ལམ་ལུགས་གཞི་བཙུགས་འབད་དགོས་དང་ སོ་ནམ་ཞིང་པ་གཙོ་བཏོན་ཐབས་ལམ་ ཡར་དྲག་བཟོ་ནི་འི་སྲིད་ཐུས་ཀྱི་དམིགས་ཡུལ་ལུ་ རྒྱབ་སྐྱོར་འབད་ཐབས་ལུ་ འཕེལ་མཐུན་དང་ རྒྱབ་སྐྱོར་ དེ་ལས་ ལྷ་རྟོག་གི་ཐབས་ཤེས་ཆུ་ལུགས་མཐུན་བཟོ་དགོས་འདུག།

᧑᧓. ཚང་འགྲི་འབད་ཡོད་པའི་ཞིང་ཆུའི་ཐོ་གཞུང་འདི་ རྒྱལ་ཁབ་ནང་ལུ་ ཐབས་ཐུས་ཅན་གྱི་ཞིང་ཆུའི་རྟེན་གཞི་བཟོ་ནི་ནང་ ཁག་ཆེ་དགོས་ཅིག་ཨིན་ལས་ ནགས་ཚལ་ལས་ཁུངས་ཀྱིས་ ཚད་ལྡན་གྱི་གཞི་བཀོད་ཀྱི་སྟོལ་ལས་ ཞིང་ཆུ་གཡུར་བའི་བརྟ་དོན་འཛིན་སྐྱོང་འཐབ་ནི་ནང་ གཙོ་ཅན་གྱི་འགན་ཁུར་འབག་དགོས་དང་ གནས་རིམ་སྒྲ་ཚོགས་ཁར་ འཕྲིལ་བསྡུན་གྱི་ལྟ་བཀོད་ རྒྱབ་དགོས་འདུག།

ཚད་སྐྱོན་ཐུང་མི་ཆུ་ཡང་གཙོ་བོ་ར་ ཆུའི་ཐོན་སྐྱེད་འཛིན་སྐྱོང་གི་དོན་ལུ་ གཅིག་བསྟོམས་ཀྱི་ཐབས་ལམ་གཞི་བཙུགས་འབད་ནི་ནང་ གཙུག་སྟེའི་སྒྲིག་བཀོད་དང་ ཐབས་ལམ་མེད་མི་དང་ ལོ་ལྟའི་འཚར་གཞི་ཆུ་ རྒྱལ་ཡོངས་ཞིང་ཆུའི་སྲིད་ཐུས་དང་ རྒྱལ་ཡོངས་ཞིང་ཆུའི་སྲིད་ཐུས་ཙམ་དང་མ་མཐུན་མ་ ཞིང་ཆུའི་ལས་འཚར་ཆུ་གཞི་བཙུགས་མ་འབད་བའི་གོང་ལས་ སྒྲ་ཚོགས་ལྟ་གི་འོས་འབབ་ཞིབ་འཇུག་མ་འབད་ལ་ དེ་ལས་ ཞིང་ཆུའི་ལས་འཚར་ཆུ་གི་བརྟ་དོན་ ཚད་འགྲིག་སྒྲེ་རྒྱུན་སྐྱོང་མ་འབད་མི་ལས་བརྟེན་ཏེ་ཙིན་པས།

ལེའུ་དང་པ། རྩིས་ཞིབ་ཀྱི་སྐོར།

འགན་དབང།

རྒྱལ་གཞུང་རྩིས་ཞིབ་དབང་འཛིན་གྱིས་ 'ཞིང་ཆུའི་ལམ་ལུགས་ཆུའི་ལས་འབྲེལ་རྩིས་ཞིབ'འདི་ འཐུག་གི་རྩ་ཁྲིམས་ཆེན་མོའི་རྩ་ཚན་ ༢༥.༢ ནང་ དམངས་ཀྱི་ཐོན་ཁུངས་ཆུ་ ཚད་དམ་དང་འཛིན་ཚད་ དོན་སྲིན་ཅན་གྱི་སྒོ་ལས་སྤྱོད་ཞིའི་སྐོར་ལས་ རྩིས་ཞིབ་དང་སྒྲན་ཞུ་ འབད་ནི་གི་འགན་དབང་དང་འཁྱེལ་འགོ་འདྲེན་འཐབ་ཡོད་པ་ཨིན།

དེ་མ་ཚད་ འཐུག་གི་རྩིས་ཞིབ་བཅའ་ཁྲིམས་༢༠༢༡ ཅན་མའི་ལེའུ་༥ པའི་དོན་ཚན་༦ཀ་ པའི་ནང་ *"དབང་འཛིན་འདི་གིས་ ལས་འབྲེལ་རྩིས་ཞིབ་དང་ དཔྱལ་འབྲེལ་རྩིས་ཞིབ་ ལུགས་མཐུན་རྩིས་ཞིབ་དང་ དམིགས་བསལ་རྩིས་ཞིབ་ དེ་ལས་ རྩིས་ཞིབ་ཡོངས་ཁྱབ་ཀྱིས་འོས་འབབ་དང་བསྟུན་ རྩིས་ཞིབ་གཞན་གཅིག་འདྲེན་འཐབ་དགོ"* ཞེར་འཁོད་དེ་ཡོད།

གནས་ཚད།

རྩིས་ཞིབ་འདི་ མངོན་མཐོའི་རྩིས་ཞིབ་གཙུག་སྟེའི་ ལས་འབྲེལ་རྩིས་ཞིབ་ཀྱི་རྒྱལ་སྤྱིའི་གནས་ཚད་༣༠༠༠ ཅན་མ་དང་ རྒྱལ་གཞུང་རྩིས་ཞིབ་དབང་འཛིན་གྱིས་ རྩིས་ཞིབ་འགོ་འདྲེན་འཐབ་པའི་སྒྲབས་ རྩིས་ཞིབ་ཐབས་ལམ་ ཤོ་མཚུངས་དང་རྒྱགས་མཐུན་གྱི་དོན་ལུ་ ལས་འབྲེལ་རྩིས་ཞིབ་ལམ་སྟོན་༢༠༢༤ ཅན་མའི་ནང་འཁོད་དེ་ཡོད་པའི་རྩིས་ཞིབ་འགྲོ་ལུགས་ཆུ་དང་འཁྱེལ་འགོ་འདྲེན་འཐབ་ཡོད་པ་ཨིན།

རྩིས་ཞིབ་ཀྱི་དམིགས་དོན་ཚུ།

རྒྱལ་གཞུང་རྩིས་ཞིབ་དབང་འཛིན་གྱིས་ 'ཞིང་ཆུའི་ལམ་ལུགས་ཆུའི་ལས་འབྲེལ་རྩིས་ཞིབ' འདི་ བློ་གཏད་ཆུགས་པ་དང་ལངམ་ དེ་ ལས་ ཡུན་བརྟན་གྱི་ཞིང་ཆུའི་ལམ་ལུགས་བཟོ་སྒྲུན་དང་འཛིན་སྐྱོང་ནང་ ཚད་དམ་ འཛིན་ཚད་དང་ དོན་སྲིན་དེས་གཏན་བཟོ་ཐབས་ཀྱི་ ཕྱིར་བཏང་གི་དམིགས་དོན་བསྐྱེད་བའི་ཡར་ གཤམ་གསལ་ཡན་ལག་གི་དམིགས་དོན་ཚུ་གིས་ལྟན་ཐབས་འབད་དེ་ འགོ་འདྲེན་འཐབ་ཡོད་པ་ཨིན།

1) བློ་གཏད་ཆུགས་པའི་ཞིང་ཆུའི་ལམ་ལུགས་ཚུ་འཛིན་ཚད་དང་དོན་སྲིན་ཅན་གྱི་སྒོ་ལས་ འཆར་གཞི་བརྩམ་ཏེ་ གོང་འཕེལ་གཏང་ཐབས་ལུ་ ཚུལ་མཐུན་གྱི་གཙུག་སྟེའི་གཞི་བཀོད་ཅིག་ཡོད་མེད་ ངོས་གཏན་བཟོ་ནི།

2) ཞིང་ཆུའི་མཐུན་ཆུན་ཚུ་ལངམ་སྟེ་སྤྱོད་དེ་ཡོད་མེད་ བརྟག་ཞིབ་འབད་ནི། དང་

3) ཞིང་ཆུའི་མཐུན་ཆུན་ཚུ་ཡུན་བརྟན་ཡོད་པ་ངོས་བརྟན་བཟོ་ཐབས་ལུ་ ཚད་དམ་དང་འཛིན་ཚད་ཀྱི་སྒོ་ལས་འཛིན་སྐྱོང་འཐབ་ཡོད་ མེད་བརྟག་ཞིབ་འབད་ནི།

རྩིས་ཞིབ་ཀྱི་ཐབས་ལམ།

རྩིས་ཞིབ་འདི་གི་དོན་ལས་ **'ལམ་ལུགས་གཞི་བཞག'** དང་ **'གྲུབ་འབྲས་གཞི་བཞག'** གི་ཐབས་ལམ་གཉིས་མཉམ་བསྡོམས་ཀྱི་སྒོ་ལས་ལག་ལེན་འཐབ་ཡོད་པ་ཨིན། ཐབས་ལམ་འདི་ལག་ལེན་འཐབ་སྟེ་ རྩིས་ཞིབ་ཀྱིས་རྒྱལ་ཁབ་ནང་སོ་ནམ་ཞིང་ལམ་བཟོ་སྐྱེན་དང་འཛིན་སྐྱོང་གི་ལམ་ལུགས་དང་གཞི་བཀོད་ དེ་ལས་ བྱ་རིམ་ཆུ་ བསྐྱར་ཞིབ་འབད་ཡོད་པ་ཨིན། ལམ་ལུགས་གཞི་བཞག་གི་ཐབས་ལམ་འདི་ གྲལ་གཏོགས་ཡོད་པའི་ཁེ་ཀྱོང་ལྟན་མི་སྣ་མང་ཆུ་གི་བར་ན་ གཞི་བཙུགས་འབད་དེ་ཡོད་པའི་མཉམ་འབྲེལ་གྱི་ཐབས་ལམ་ཆུ་བརྩིས་པའི་ཞིང་ཆུ་ཆུ་ གོང་འཕེལ་དང་འཛིན་སྐྱོང་གི་བྱ་རིམ་ཆུ་ཏ་གོ་ཐབས་ལུ་ ལག་ལེན་འཐབ་ཡོད་པ་ཨིན། གྲུབ་འབྲས་གཞི་བཞག་གི་ཐབས་ལམ་འདི་ རྒྱལ་ཡོངས་ཞིང་ཆུའི་འཚར་གཞི་ཆུ་ནང་ངོས་འཛིན་འབད་དེ་ཡོད་པའི་དམིགས་ཚད་དང་ ཞིང་ཆུའི་སྲིད་བྱུས་ཆུ་གི་དམིགས་དོན་ཆུ་ གྲུབ་ཡོད་མེད་བརྟག་ཞིབ་འབད་ནིའི་དོན་ལུ་ ལག་ལེན་འཐབ་ཡོད་པ་ཨིན།

རྩིས་ཞིབ་ཀྱི་ཁྱབ་ཚད།

རྩིས་ཞིབ་འདི་ནང་ སོ་ནམ་ལྟན་ཁག་དང་རྫོང་ཁག་བདག་སྐྱོང་ དེ་ལས་ ཏེད་འོག་བདག་སྐྱོང་ཆུ་གིས་བསྟར་སྤྱོད་འབད་ཡོད་པའི་ཞིང་ཆུའི་ལམ་ལུགས་ཀྱི་འཚར་འགོད་ བཟོ་སྐྱེན་དང་འཛིན་སྐྱོང་གི་རྒྱམ་པ་ཆུ་འགན་ཡོད་པ་ཨིན། རྩིས་ཞིབ་སྟེ་ཚན་ཀྱིས་རྫོང་ཁག་[11] (བྱུམ་ཐང་ དར་དཀར་ན་ མོང་སྐར་ ཤྭ་རོ་ པཏྨ་དཀར་ཚལ་ ཤུ་ན་ཁ ཕྱི་རང་ བཀྲིས་བསྐང་ བཀྲིས་གཡང་རྩེ་ ཀྱོང་གསར་དང་དབང་འདུས་ཕོ་ཐང་) ནང་ཡོད་པའི་ཞིང་ཆུའི་ལས་འཚར་[145] ནང་ལྟ་ཞིབ་འབད་ཡོད་པར་ དེ་ཆུ་ཡང་ གཤམ་འཁོད་ཀྱི་ཚད་གཞི་ཆུ་ལུ་ གཞི་བཞག་སྟེ་གདམ་འཐུ་འབད་ཡོད་པ་ཨིན།

1) ལོ་ཐོག་བཏབ་བཏུབ་པའི་ཞིང་ས། (ཞེ་གཅན་ནང་)

2) ཞིང་ཆུ་ལག་ལེན་ས་ཁོངས་ཡོངས་བསྡོམས(ཞེ་གཅན་ནང་)

3) གྱང/ཁེ་ཕན་པའི་ཀྱངས་ཁ།

4) ཟད་འགྲོ།

5) བཀོལ་སྤྱོད་འབད་མ་བཏུབ་པའི་ལས་འཚར་ཆུ།

6) བཏ་བརྒྱུད་ཆུ་ནང་འཐོན་ཡོད་པའི་འབྱུང་གྲངས།

རྩིས་ཞིབ་ཀྱི་བྱ་རིམ།

རྒྱལ་གཞུང་རྩིས་ཞིབ་དབང་འཛིན་གྱིས་བཏ་དོན་ཆུ་བསྡུ་ལེན་དང་དཔྱད་ དེ་ལས་ མཐའ་བཏོག་ནིའི་དོན་ལས་ གཤམ་འཁོད་ཀྱི་ དམིགས་བསལ་གྱི་བྱ་རིམ་ཆུ་ལག་ལེན་འཐབ་ཡོད་པ་ཨིན།

1) **ཡིག་ཆས་བསྐྱར་ཞིབ་དང་ནང་དོན་དཔྱད་ཞིབ**: རྒྱལ་གཞུང་རྩིས་ཞིབ་དབང་འཛིན་གྱིས་ འབྲུག་གི་ཆུའི་བཅའ་ཁྲིམས་[2011] ཅན་མ་ འབྲུག་གི་ཆུའི་སྲིད་བྱུས་[2007] ཅན་མ་ རྒྱལ་ཡོངས་ཞིང་ཆུའི་སྲིད་བྱུས་[2012] ཅན་མ་ ཆུའི་བཅའ་ཡིག་དང་སྒྲིག་གཞི་

།།།།།།

།།།།།།

།།

ལེའུ་གཉིས་པ། ངོ་སྤྲོད།

རྒྱབ་ཁུངས།

རྒྱལ་ཁབ་ཀྱི་ས་ཁམས་དཔལ་འབྱོར་གནས་སྟངས་ཀྱི་ཉེན་ཁ་དང་བསྟུན་ བཟའ་འཐུང་ཉེན་སྲུང་དང་ལྷན་སྒྲ་འགྱུར་ཐབས་འདི་ འབྲུག་ རྒྱལ་ཁབ་ཀྱི་གཙོ་རིམ་ཆེ་ཤོས་ཚུ་གི་གྲལ་ལས་གཅིག་ཡིན། དེ་འབད་ཕ་ལས་ ལོ་ལྷའི་འཆར་གཞི་༡༡ པ་དང་ ༡༢ པའི་ནང་ བཟའ་འཐུང་རང་མགོ་རང་འདྲོང་ལུ་དམིགས་བསལ་གྱིས་དྲན་གཏད་འབད་དེ་ རྒྱལ་ཡོངས་ཀྱི་གཙོ་རིམ་གྱུབ་འཐས་གཞི་དོན་ཅིག་སྒྲིར་ངོས་འཛིན་འབད་ཡོད་པ་ཡིན།

ལོ་ལྷའི་འཆར་གཞི་༡༡ པའི་ནང་ བཟའ་འཐུང་ཉེན་སྲུང་དང་ཡུན་བརྟན་འདི་ རྒྱལ་ཡོངས་ཀྱི་གཙོ་རིམ་གྱུབ་འཐས་གཞི་དོན་- ༣ པམ་སྒྲིར་ངོས་འཛིན་འབད་ཡོད་པ་དང་ ལས་དོན་བཏོ་སྟོན་གཙོ་བོ་དེ་ ཆུམ་བཅུ་པའི་འབྲུ་སྣར་མགོ་རང་འདྲོང་འདི་ཡིན་པས། འདི་བཟུམ་སྒྲར་ ལོ་ལྷའི་འཆར་གཞི་༡༢ པའི་ནང་ བཟའ་འཐུང་དང་ཟས་བཅུད་ཅན་ཉེན་སྲུང་དེ་ རྒྱལ་ཡོངས་ཀྱི་གཙོ་རིམ་གྱུབ་འཐས་གཞི་དོན་༢ པ་སྒྲིར་ངོས་འཛིན་འབད་དེ་ ཡུན་བརྟན་གོང་འཕེལ་གྱི་དམིགས་ཡུལ་༣ པ་ (བཀྲེས་སྐོམ་རྩ་མེད) དང་འཕེལ་མཐུད་འབད་དེ་འདུག། དེ་ལས་ ཡུན་བརྟན་གྱི་འཐུང་ཆུ་ (ཞིང་ཆུ་ཚུ་བཅྱི) དེ་ རྒྱལ་ཡོངས་ཀྱི་གཙོ་རིམ་གྱུབ་འཐས་གཞི་དོན་༡༧ པ་སྒྲིར་ངོས་འཛིན་འབད་དེ་ ཡུན་བརྟན་གོང་འཕེལ་གྱི་དམིགས་ཡུལ་༤ པ་ (འཐུང་ཆུ་གཙང་ཏོག་ཏོ་དང་གཙང་སྒྲ་) དང་འཕེལ་མཐུད་འབད་དེ་འདུག།

སྤྱི་ལོ་༡૯૯૨ ལུ་བཙོ་ཡོད་པའི་རྒྱལ་ཡོངས་ཀྱི་ཞིང་ཆུའི་སྲིད་ཐུས་དེ་ སྤྱི་ལོ་༢༠༡૨ ལུ་ བཟའ་འཐུང་ཉེན་སྲུང་དང་དཔལ་འབྱོར་གོང་འཕེལ་གྱི་ཆ་རྐྱེན་འབད་བའི་སྒྲུར་འཐས་ཅན་དང་ཡུན་བརྟན་གྱི་ཞིང་ཆུའི་ལམ་ལུགས་དང་གཅིག་ཁར་རྒྱུན་བརྟན་དང་གྱུབ་འཐས་ཅན་གྱི་ སོ་ནམ་ལས་ཚན་ཅིག་གི་རེ་འདོད་བསྐྱེད་དེ་བསྐྱར་བཙོ་དང་དུས་མཐུན་འབད་དགོ།། སྲིད་ཐུས་འདི་གིས་ གནས་རིམ་ག་རའི་ནང་གཙུག་ སྟེ་ཚུའི་བར་མཉམ་འཕེལ་དོན་སྲིན་ཅན་གྱི་སྒོ་ལས་རྒྱབ་སྐྱོར་འབད་དེ་ ཞིང་ཆུའི་རྟེན་གཞི་ཡུན་བརྟན་གོང་འཕེལ་དང་ རྒྱུན་སྐྱོང་འབད་ཐབས་ལུ་ སོ་ནམ་ཞིང་པ་གཙོ་བཏོན་གྱི་ཐབས་ལམ་བཏོན་དགོ་པའི་བཏུ་སྐུལ་འབད་དེ་འདུག། དཀར་འདི་གིས་རྒྱལ་ཁབ་ནང་ལུ་ ཞིང་ཆུའི་ཐོག་ལས་ལོ་ཐོག་གི་ཐོན་སྐྱེད་སྒོམ་དང་སྣ་ཁག་རྒྱ་སྐྱེད་འབད་ཐབས་ལུ་ བློ་གཏད་ཚུགས་པ་དང་འཛིན་ཚད་དང་ལྷན་པའི་ཆུ་ལག་ལེན་འཐབ་ནིའི་དོན་ལུ་ ཐབས་ཤེས་སྣ་ཆོགས་ཚུ་བཏོན་དགོ་པའི་བཏུ་སྐུལ་ཡང་འབད་ཕ་ཨིན་པས།

འབྲུག་གི་ཆུའི་གནས་སྟངས་༢༠༡૨ ཅན་མ་དང་འཁྱོལ་བ་ཅིན་ མི་རེ་ལུ་ ལོ་རེ་ ཀིའུ་བིཀ་མི་ཏར་ཕ૯,૫૦૦ སྒྲ་འབྲུག་ལུ་མི་རེའི་ཆུའི་ ཐོན་སྐྱེད་མཐོ་ཤོས་ཀྱི་གྲལ་ལས་གཅིག་ཨིན་པས། ཨིན་རྒྱུ་ ཞིང་ཆུའི་དོན་ལས་ ཆུའི་ཀ་བཏོན་ནི་འདི་ ཆུ་ཀ་འཛིན་སྐྱོང་ལངམ་སྒྲེ་མེདཔ་ རྟེན་གཞི་གོང་འཕེལ་དང་རྒྱུན་སྐྱོང་ལངམ་སྒྲ་མེདཔ་ དེ་ལས་ གཞུང་སྐྱོང་གི་ལམ་ལུགས་ནང་ཡོད་པའི་དཀའ་དཔལ་ཚུ་ལས་བརྟེན་ རྒྱལ་ཡོངས་ཀྱི་གདོང་ལན་ཅིག་སྒྲེ་ལུས་ཏེ་འདུག།

ཆུམ་འདི་འབྲུག་རྒྱལ་ཁབ་ནང་གི་བཞེས་སྒོ་གཙོ་བོ་ཅིག་ཨིནམ་དང་ དེ་ ཤུས་ཚད་དང་ལྷན་པའི་ཞིང་ཆུའི་ལམ་ལུགས་ཚུ་ལུ་ཤུགས་སྒྲ་ བརྟེན་དགོས་ཡོད་པ་ཨིན། དེ་ལས་བརྟེན་ རྒྱལ་ཁབ་ནང་གི་ཞིང་ཆུའི་ལས་འཚར་ཚུ་ལས་ཀུན་ཆེ་སུ་ཡོད་རྒྱང་ ཆུམ་གྱི་ཞིང་ལྟ་ལུ་གཙོ་ བོར་བཏོན་ཏེ་བཙོ་ནུག། བཟའ་འཐུང་ཉེན་སྲུང་གི་གནས་ཚད་ནང་ལྷོད་ཐབས་ལུ་ ཞིང་ཆུ་འདི་ གཞུང་གི་གཙོ་རིམ་ཅིག་སྒྲེ་གནས་ཏེ་

འབད་རྩུང་ ཞིང་ཆུའི་ཡན་ལག་གི་ལས་ཚན་ཆུ་ནང་ ཙ་རྒྱ་པ་ མ་རྩ་གཞི་བཅུགས་ཁུངས་སུ་དང་ རིན་བཞིན་སྒར་འཐུང་ཐོན་སྐྱེད་ལས་ཚན་གྱི་ནང་འཚོད་ དམིགས་པ་ལངམ་སྒྲ་མ་གཏད་པར་འདུག།

པར་རིས་༢ པའི་ནང་གསལ་སྟོན་འབད་དེ་ཡོད་དོ་བཟུམ་ སོ་ནམ་ཞིང་ས་ལག་ལེན་གྱི་གནས་སྟུད་ (২০১৮) དང་འཁྱོལ་བ་ཅིན་ འཐུག་ལུ་ས་ཆ་ཙེ་གར་৭৬,০৬৮ (ལོ་ཐོག་བཏབ་བཏུབ་པའི་ཞིང་ས་ལས་བརྒྱ་ཆ་২১) ཆུ་ཞིང་སྒྲ་དཔྱ་སྟེ་ ཐྲོང་ཁག་སོ་སོ་ཆུ་ནང་བགོ་བཀྲམ་འབད་དེ་འདུག། ཆུ་ཞིང་བསྟོམས་ལས་ དཀྱོ་ ཙེ་གར་২১,৭৯৫ ཆུམ་གྱི་ཞིང་ལུ་འབད་དེ་ཡོད་པ་དང་ ཐྲོང་ཁག་དང་འཁྱོལ་བའི་བགོ་བཀྲམ་ཆུ་ **པར་རིས་২ པའི**་ནང་གསལ་སྟོན་འབད་དེ་ཡོད།

པར་རིས་১ པ: ཐྲོང་ཁག་དང་འཁྱོལ་བའི་ཆུ་ཞིང་བགོ་བཀྲམ། (ཙེ་གར་ནང་)

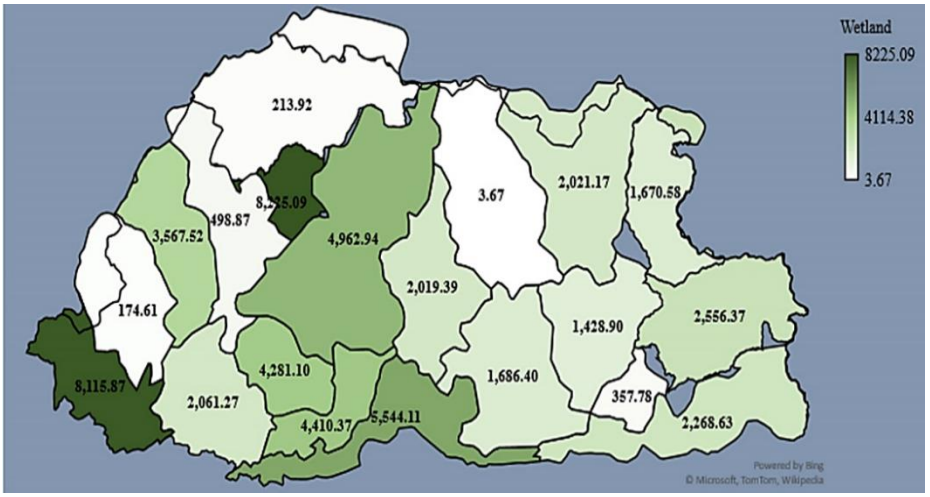

ཙེ་གར་৭৬,০৬৮ ཆུ་ ཞིང་ལུ་དཔྱ་ཡོད་པ།

ས་ནི་ཁ

ཆུ་ཞིང་ཚད་གཞི་མཐོ་

བྱམ་ཐང་།

ཆུ་ཞིང་ཚད་གཞི་དམའ་

པར་རིས་২ པ: ཐྲོང་ཁག་དང་འཁྱོལ་རིད་བཏབ་ཡོད་པའི་ས་ཁོངས། (ཙེ་གར་ནང་)

ཙེ་གར་ ২১,৭৯৫ སྒྲི་ལོ་২০১৮ ཆུན་ རིད་བཏབ་ ཡོད་པའི་ས་ཁོངས་བསྟོམས།

ཀེ་ཌི་ ৫৮,৬২২,৮২১ སྒྲི་ལོ་২০১৮ ལུ་རིད་ཀྱི་ཐོན་ སྐྱེད་བསྟོམས།

৯৯%

རིད་བཏབ་ཡོད་པའི་ཆུ་ ཞིང་།

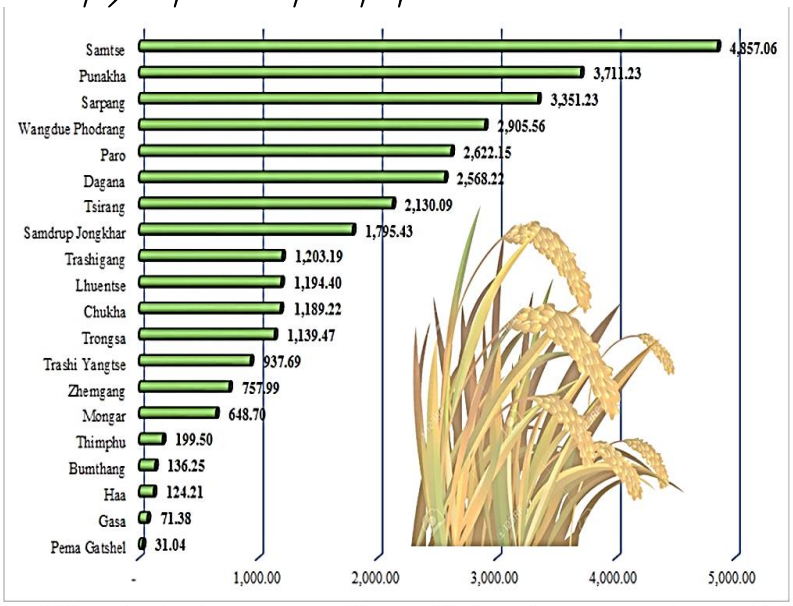

(Source: 2019 Gewog Agriculture Statistics: in support of planning and developmental activities for agriculture sector, July 2020)

རྒྱལ་ཡོངས་ཞིང་ཆུའི་འཛར་གཞི་ཙམ་২০১৬ ཅན་མའི་ནང་ གསལ་བཀོད་འབད་དེ་ཡོད་དོ་བཟུམ་ འཐུག་ལུ་གཤམ་འགོད་ཀྱི་ཞིང་ཆུ་ དབྱེ་བ་གཉིས་འདུག།

১) མི་སྟེ་གིས་འཛིན་སྐྱོང་འཐབ་པའི་ཞིང་ཆུའི་ལམ་ལྷགས། (CMIS) དང་

།) ལས་སྡེ་གཙོ་བཅོ་བསྒྲུན་འབད་དེ་མི་སྡེ་གཙོ་འཛིན་སྒྲོང་འཐབ་པའི་ཞིང་ཆུའི་ལམ་ལུགས། (ACMIS)

རྒྱལ་ཁབ་ནང་ལུ་ ཞིང་ཆུའི་ལམ་ལུགས་རྟེང་ཤོས་འདི་ མི་སྡེ་གཙོ་འཛིན་སྒྲོང་འཐབ་པའི་ཞིང་ཆུའི་ལམ་ལུགས་ཨིན་པས། འདི་ས་ནས་ཞིང་པ་ཚུ་གཙོ་འགན་ལེན་འབད་དེ་ ས་གནས་ཀྱི་ཤེས་ཡོན་དང་རིག་རྩལ་ཚུ་ལག་ལེན་འཐབ་སྟེ་ ཞིང་ཆུའི་ལམ་ལུགས་ཚུ་ཁོང་ར་གཙོ་བཅོ་བསྒྲུན་དང་འཛིན་སྒྲོང་འཐབ་ཨིན་པས། འདི་བཟུམ་མའི་ཞིང་ཆུའི་ལམ་ལུགས་ནང་ གཞུང་གི་འགན་ཁུར་འདི་ མ་དཔལ་འབྲུག་གཞུང་དང་ཡང་ན་ ཐོག་ས་མ་ལས་འགྱལ་ཚུ་ལས་ ཉམས་བཅོས་དང་རྒྱུན་སྒྲོང་ དེ་ལས་ རྒྱ་སྐྱེད་འབད་ནི་ལུ་ཚུ་ཨིན་པས། མི་སྡེ་གཙོ་འཛིན་སྒྲོང་འཐབ་པའི་ཞིང་ཆུའི་ལམ་ལུགས་བཅོ་ནི་ནང་ལུ་ གཞུང་ལྟེ་བའི་ལུ་འགན་ཚུ་ ས་གནས་གཞུང་གི་ལུ་འགན་དང་ཕྱད་པ་ དཀྱུང་སྩ་ཅིག་ལས་མེད་པ་ཨིན། ལོག་ཅིག་ལས་ ལས་སྡེ་གཙོ་བཅོ་བསྒྲུན་འབད་དེ་མི་སྡེ་གཙོ་འཛིན་སྒྲོང་འཐབ་པའི་ཞིང་ཆུའི་ལམ་ལུགས་ཚུ་ གཞུང་གཙོ་བཅོ་སྒྲུན་མཛད་དེ་ མི་སྡེ་ལུ་རྩིས་སྲོད་དང་འཛིན་སྒྲོང་འཐབ་བཅུག་པའི་ཞིང་ཆུའི་ལམ་ལུགས་ཅིག་ཨིན།

དཔྱོ་གནས་ཏེ་ཡོད་པའི་ཞིང་ཆུའི་ཐབས་ལམ་ཚུ།

འབྲུག་གི་རང་བཞིན་སྐར་འཐུང་ཐོན་སྐྱེད་གྲངས་རྩིས་༢༠༡༨ ཅན་མ་དང་འཁྱོལ་བ་ཅིན་ དཔྱོ་འབྲུག་རྒྱལ་ཁབ་ནང་ གཤམ་འཁོད་ཀྱི་ ཞིང་ཆུའི་ཐབས་ལམ་གསུམ་གནས་ཏེ་འདུག།

1. ***ཁ་ཐོག་ཞིང་ཆུ།*** འདི་ཆུ་ཚུ་ཞིང་གི་རའི་ནང་ ཟླུག་སྟེ་བགོ་བཀྲམ་འབད་ནི་དང་ ཡང་ན་ འཐེན་ཤུགས་ཀྱི་ཐོག་ལས་ ཞིང་གི་ཁ་ཐོག་ཁར་ཆུ་ཚུ་ཟླུག་བཞག་པའི་ཐབས་ལམ་ཅིག་ཨིན། འབྲུག་ལུ་ཆུམ་གྱི་ལོ་ཐོག་བཙུགས་མི་མང་ཤོས་ཅིག་གིས་ ཐབས་ལམ་འདི་ལག་ལེན་འཐབ་ཨིན། (བཀྲ་ཆ་༢༨)

2. ***ཆུ་གཏེར་ཞིང་ཆུ།*** འདི་ ཆུ་ཚུ་ལོ་ཐོག་ནང་ ཆུ་གཏེར་བཅོར་ཁ་ཚུའི་ཐོག་ལས་མ་ཟླུག་པའི་ཅེ་མ་ ཆུ་ཚུ་ ཆུ་དུང་འཕེལ་མཐུད་ནང་ལས་གཏོན་ཤུགས་ཀྱི་སྒོ་ལས་འོང་མི་ཅིག་ལུ་གོཕ་ཨིན། འདི་ འབྲུག་རྒྱལ་ཁབ་ནང་ ཁྱབ་ཆེ་བའི་ཐབས་ལམ་གཉིས་པམ་ཨིན། (བཀྲ་ཆ་༨)

3. ***ས་གནས་འཁྱོལ་བཅོས་ཞིང་ཆུ།*** ལས་འཚར་འདི་ནང་ལུ་ ཆུ་ཚུ་ཆུ་དུང་འཕེལ་མཐུད་ཀྱི་ཐོག་ལས་ ཅེ་མ་ལས་ཚད་གཞི་བཅོ་ཡོད་མི་ལུ་གཞི་བཞག་སྟེ་གཏོན་ཤུགས་ཁྱོད་སྲུ་སྟེ་ ལོ་ཐོག་རེ་རེ་བཞིན་དུ་ལུ་ ཆུ་ཙི་ཅོ་རེ་ཟླུགས་ཨིན། དཔེར་ན་ ཆུ་ཐིགས་དང་ ཞིང་ཆུ་ཆུང་བ། འདི་ འབྲུག་ལུ་ ཁྱབ་ཆེ་བའི་ཐབས་ལམ་གསུམ་པམ་ཨིན། (བཀྲ་ཆ་༢)

ཞིང་ཆུའི་ལམ་ལུགས་བཅོ་སྒྲུན་དང་ཉམས་བཅོས་ཀྱི་བྱ་རིམ།

འགན་ཁག་འཁྱི་བའི་གནས་ཚུའི་གནས་རིམ་ས་ས་ནང་ ཞིང་ཆུའི་ལམ་ལུགས་ཚུ་བཅོ་སྒྲུན་དང་ཉམས་བཅོས་འབད་ཡོད་པའི་བྱ་རིམ་དེ་ **པར་རིས་༤ པའི**་ནང་གསལ་སྟོན་འབད་དེ་ཡོད་པ་ཨིན།

པར་རིས་༣ པ: ཞིང་ཆུའི་ལས་ལུགས་བཟོ་སྒྲུན་དང་ཉམས་བཅོས་ཀྱི་བྱ་རིམ།

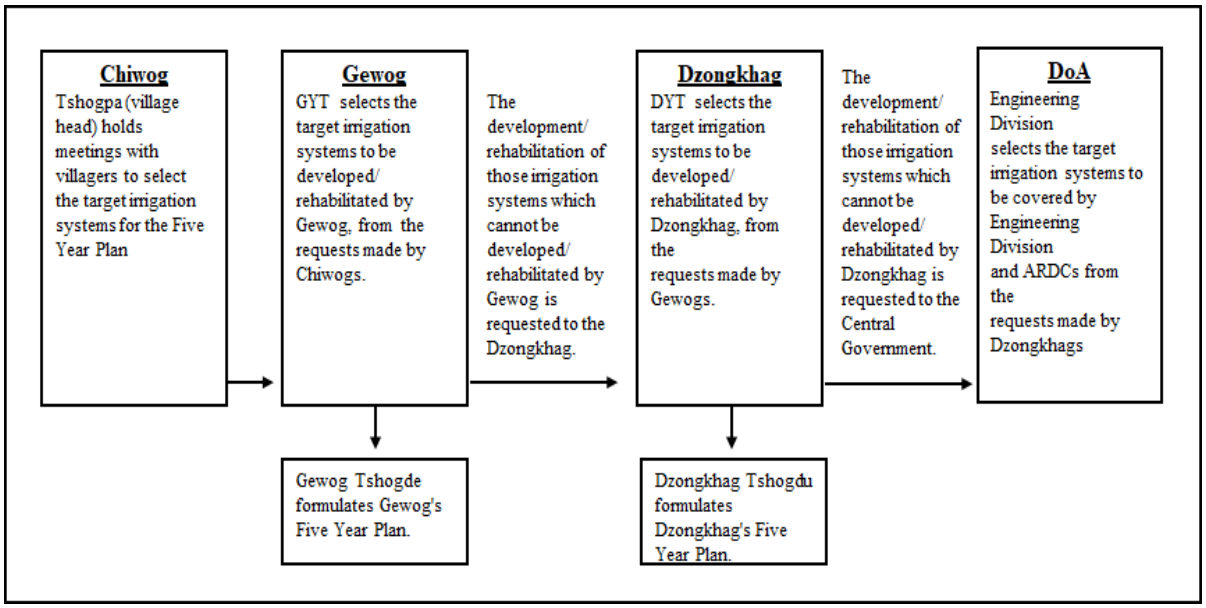

པར་རིས་༣ པའི་ནང་གསལ་སྟོན་འབད་དོ་བཟུམ་སྟེ་ ཞིང་ཆུའི་ལས་འཚར་གསར་པ་ ཡང་ན་ གནས་ཡོད་ཚུ་ཉམས་བཅོས་འབད་དགོ་པའི་དགོས་མཁོ་ཚུ་ ཁེ་ཕན་པ་ཚུ་གིས་ཁ་ཐུག་ལས་སྤྱི་འོག་གི་གནས་རིམ་ནང་ལས་འོངམ་ཨིན་པས། ཁེ་ཕན་ཐོབ་མི་ཚུ་གིས་ཞུ་བ་ཕུལ་མི་ལུ་གཞི་བཞག་སྟེ་ ཆེད་འོག་གཙོ་རིམ་སྒྲིག་སྟེ་ བཟོ་སྒྲུན་དང་ ཡང་ན་ ཉམས་བཅོས་འབད་ནི་ཨིན་པའི་ཞིང་ཆུའི་ལས་འཚར་ཚུ་གདམ་འཐུ་འབད་ཡོད་ཨིན་པས། གལ་སྲིད་བཟོ་སྒྲུན་དང་ ཡང་ན་ ཉམས་བཅོས་ཀྱི་ལྷ་ཆུའི་ཁྱད་རིག་དང་མ་དངུལ་གྱི་ཡོད་གས་གྱུབ་ཚུ་ཆེད་འོག་ བདག་སྐྱོང་ལུ་མེད་པ་ཅིན་ ཇོང་ཁག་བདག་སྐྱོང་ཚུ་ལུ་ ཕུལཡ་ཨིན་པས། དེ་བཟུམ་སྟེ་ ལྷ་གི་ཁྱད་རིག་དང་མ་དངུལ་གྱི་ཡོད་གས་གྱུབ་ཚུ་ ཇོང་ཁག་བདག་སྐྱོང་ཚུ་ལུ་ཡང་མེད་པ་ཅིན་ ལྷ་བའི་སྟོལ་ལས་བསྡར་སྟོད་འབད་ནིའི་དོན་ལུ་ སོ་ནམ་ལས་ཁུངས་ལུ་ཕུལཡ་ཨིན་པས།

ཞིང་ཆུའི་ལས་འཚར་ཚུ་བཟོ་སྒྲུན་དང་ཉམས་བཅོས་ཀྱི་ཟད་འགྲོ།

འདས་པའི་ཆེས་ཉེ་བར་ཞིང་ ཟད་འགྲོ་ བསྟོམས་དངུལ་ཀྱམ་ས་ཡ་ ༢,ཀ૪૬.ཁ૨૦ གཏང་ཡོད་པ།

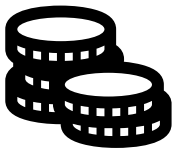

པར་རིས་૬ པ: ཞིང་ཆུ་ལུ་ཟད་འགྲོ་གནས་ཡོད་མི།

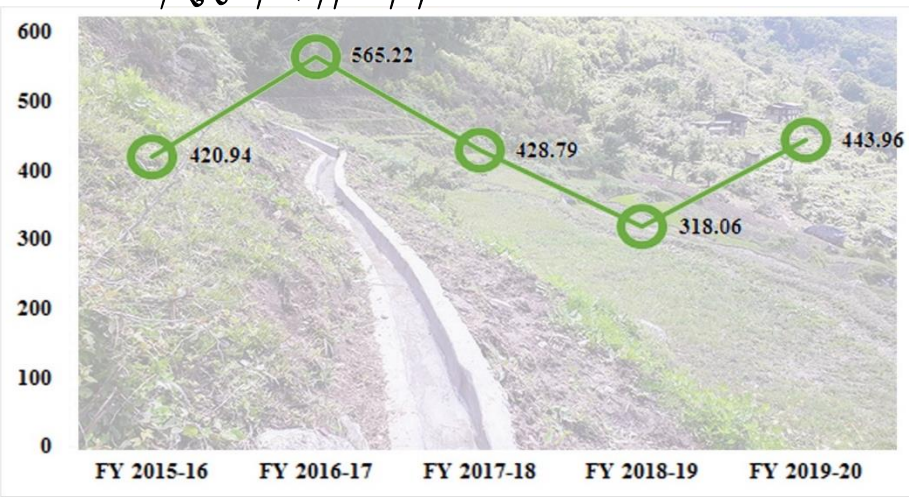

ཟད་འགྲོ་ཚུ་ འབྲུག་གཞུང་གི་མ་དངུལ་དང་ ཕྱི་འགྲོགས་རམ་དངུལ་ལས་གཏང་སྟེ་འདུག།

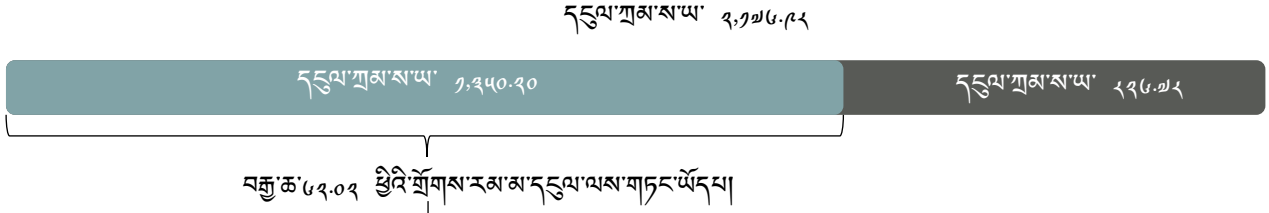

ཐིག་ཁྱམ་১ པ: གྲོས་རམ་གནང་མི་རྒྱའི་ཐོ།

མ་དངུལ་གྱི་འབྱུང་ཁུངས།
འཛམ་གླིང་དངུལ་ཁང་།
སོ་ནམ་གོང་འཕེལ་གྱི་རྒྱལ་སྤྱིའི་མ་དངུལ། (IFAD)
ལས་འགུལ་དང་འབྲེལ་བའི་གྲོས་རམ། རྒྱ་གཞུང་། (GOI PTA)
ཡུ་རོབ་གཅིག་བསྡོམས་ཚོགས་པ། (EU)
ཇ་པཱན་རྒྱལ་སྤྱིའི་མཐུན་འབྲེལ་ལས་སྡེ། (JICA)
ཉེལ་ཕེ་ཏྲས།
རྒྱལ་སྤྱིའི་རང་བཞིན་གནས་སྟངས་མཐུན་རྐྱེན། (GEF)
སྡོ་ལྡང་ས་གཤིས་མ་དངུལ། (GCF)

ལེའུ་གསུམ་པ། རྩིས་ཞིབ་ཀྱི་ཞིབ་རྟོག་ཆུ།

༡. གཙུག་སྟེའི་སྒྲིག་ཆ།

འབྲུག་གི་ཆུའི་བཅའ་ཁྲིམས་༢༠༡༡ ཅན་མའི་དོན་༡༥ (ང་) ནང་ 'ས་ཞིང་ལག་ལེན་དང་ ཞིང་ཆུ་ ཆུ་ཀླའི་ས་ཁོངས་འཛིན་སྐྱོང་ ནགས་ཚལ་ནང་གི་ཆུའི་ཐོན་ཁུངས་ ཆུ་ས་འདམ་ཕྲག ཆུ་འཛིན་ས་ཁོངས་ཆུ་ ས྄ང་སྐྱོབ་འབད་ནི་' གི་འགན་དབང་འདི་ སོ་ནམ་དང་ནགས་ཚལ་ལྷན་ཁག་ལུ་འདུག། དེ་ཡང་ ཞིང་ཆུ་འདི་ ཆུ་དང་ ས་གཞི་ དེ་ལས་ མཐའ་འཁོར་གནས་སྟངས་དང་གཅིག་ཁར་འཕྲོལ་བ་ཡོད་པ་ལས་ གནད་དོན་དེ་ཆུ་དང་འཕྲོལ་བ་ཡོད་པའི་ཁྲིམས་ལུགས་སྟ་ཆོགས་ཆུ་གིས་ རྒྱལ་ཁབ་ནང་ཞིང་ཆུའི་ལས་འཆར་གོང་འཕེལ་གྱི་ལུ་ཆུ་སྐྱོངམ་ལས་བརྟེན་ཡིན་པས། དེ་མ་ཚད་ **སྒེག་ཁྲམ་༢ པའི**ནང་གསལ་སྟོན་འབད་དེ་ཡོད་དོ་བཟུམ་སྟེ་ འཁྲིལ་བསྡུན་འབད་དགོ་ པའི་དབང་སྐྱོང་གི་དབང་འཛིན་ལེ་ཤ་ཅིག་ར་འདུག།

སྒེག་ཁྲམ་༢ པ: ཞིང་ཆུའི་ལས་འཆར་ཀྱི་ཁྱོས་ཐག་གཅད་པའི་ཁྲིམས་ལུགས་དང་འཛིན་སྐྱོང་གི་ལག་ཆས་ཆུ།

རིམ་ཨང་	མིང་གནས་	ཚ་འཛིག་ལོ་གྲངས།
༡	འབྲུག་གི་ཆུའི་བཅའ་ཁྲིམས།	༢༠༡༡
༢	འབྲུག་གི་ས་བཅའ་ཁྲིམས། (གསར་པ)	༢༠༠ཆ
༣	རྒྱལ་ཡོངས་ཞིང་ཆུའི་སྲིད་བྱུས།	༢༠༡༢
༤	འབྲུག་གི་ཆུའི་སྲིད་བྱུས།	༢༠༠ཆ
༥	འབྲུག་གི་ཆུའི་སྒྲིག་གཞི།	༢༠༡༩
༦	རྒྱལ་ཡོངས་ཆུའི་ཐོན་སྐྱེད་འཛིན་སྐྱོང་གཅིག་སྒྲིལ་འཆར་གཞི། (NIWRMP)	༢༠༡༦
༧	རྒྱལ་ཡོངས་ཞིང་ཆུའི་འཆར་གཞི་ཚན། (NIMP)	༢༠༡༥
༨	ཞིང་ཆུའི་བཙོ་ལས་ཀྱི་ལག་དེབ།	༢༠༡༦
༩	རྒྱལ་ཡོངས་ཞིང་ཆུའི་སྲིད་བྱུས་ཀྱི་བྱ་རིམ་ལག་དེབ།	༡༩༩༣

ཞིང་ཆུའི་རྟེན་གཞི་ཆུ་གོང་འཕེལ་གྱི་དོན་ལས་ ད་ལྟོ་གནས་ཡོད་པའི་གཙུག་སྟེའི་སྒྲིག་ཆ་ཆུ་ལུ་ བསྡུར་ཞིབ་འབད་བའི་སྐབས་ རྒྱལ་གཞུང་རྩིས་ཞིབ་དབང་འཛིན་གྱིས་ཆད་སྐྱོན་དང་ནོར་འཁྲུལ་ཆུ་ངོས་འཛིན་འཚུང་ཡོད་པ་དང་ དེ་ཆུ་ འོག་ལས་མར་གྲོས་བཅད་འགད་འབད་དེ་ ཡོད་པ་ཡིན།

༡.༡ ཆུའི་ཐོན་སྐྱེད་གཅིག་སྒྲིལ་འཛིན་སྐྱོང་བསྟར་སྤྱོད་འབད་ནི་དང་ གཙུག་སྟེའི་རིམ་སྒྲིག་ལངས་སྒྲེ་མེད་པ།

ཀ) ཆུའི་ཐོན་སྐྱེད་ཆུ་འཛིན་སྐྱོང་འདི་ གཞུང་དང་གཞུང་མིན་ལས་སྟེ་ཆུ་བཙོས་པའི་ཁེ་ཕྱོང་ལྷན་མི་ལེ་ཤ་གྲལ་གཏོགས་ཡོད་པའི་སྒྲ་ མང་ཅན་ཀྱི་བཙོ་དོན་ཅིག་ཡིན། དེ་འབདཔ་ལས་ ཅོག་འཐད་པའི་ལུ་ཆུ་འབད་ནི་དང་ གཅིག་མཚུངས་ཀྱི་ལུ་ཆུ་འབད་ནི་ལས་ བཀག་ཐབས་དང་ ཆུའི་ཐོན་སྐྱེད་ཆུ་འཛིན་སྐྱོང་འཐབ་ནིའི་ནང་ རྒྱལ་ཡོངས་ཀྱི་གཙོ་རིམ་ཆུ་གྲུབ་ཐབས་ལུ་ ཆུའི་ལག་ལེན་དང་འཕྲོལ་

བ་ཡོད་མི་ལས་ཚན་ག་རའི་ ལས་རིམ་དང་འཚར་གཞི་ དེ་ལས་ སྲིད་བྱུས་ཆུ་གཞུང་གི་ཐབས་ལམ་ཡོངས་རྫོགས་ནང་གཅིག་སྒྲིལ་འབད་དེ་ཆ་འཛིག་འབད་དགོས་དེ་ ཁག་ཆེ་ཏོག་ཏོ་ཅིག་ཡིན། ཆུའི་སྲིད་བྱུས་༢༠༠༧ ཅན་མའི་ནང་ཡང་ ལས་ཚན་ས་ས་ཆུ་གི་བར་ན་ མཉམ་འཕེལ་དང་གཅིག་སྒྲིལ་འབད་དགོས་པའི་སྐོར་ལས་ཆུད་དེ་འདུག།

ཁ) འབྲུག་གི་ཆུའི་བཅའ་ཁྲིམས་༢༠༡༡ ཅན་མའི་དོན་ཚན་༤ པའི་ནང་ དགོས་མཁོ་འདི་ངོས་འཛིན་འབད་ཕ་བཞིན་དུ་ ‘ཆུའི་ཐོན་ཁུངས་ཆུ་ མཉམ་འཕེལ་གྱི་ཐོག་གོང་འཕེལ་ འཛིན་སྐྱོང་ ཉམས་སྲུང་དང་ ཆུད་ཟོས་མ་བཏང་པར་སྤྱོད་ཐབས་ལུ་ རྒྱལ་ཡོངས་ཆུའི་ འཐོན་ཁུངས་འཛིན་སྐྱོང་གྱི་འཚར་གཞི་ ཅིག་བཀོད་སྒྲིག་འབད་ནི། ཟེར་འཁོད་དེ་འདུག། དོན་ཚན་འདི་ གྲུབ་འབྲས་འཐོན་ཐབས་ལུ་ ཆུའི་བཅའ་ཁྲིམས་ནང་ ཆུ་དབང་སྐྱོང་གི་དབང་འཛིན་ཆུ་ཆུའི་ཁ་ཆུའི་ནང་འཁོད་ལུ་ དབང་ཚད་ཕྱིར་སྒེལ་འབད་དགོས་པའི་གསལ་ བཀོད་འབད་དེ་འདུག། གནད་དོན་འདི་གི་དོན་ལས་ རྒྱལ་ཡོངས་མཐའ་འཁོར་ལྟན་ཚོགས་ལུ་ ཆུ་གཞོང་རེ་རེ་བཞིན་དུ་ལུ་ ཆུ་གཞོང་ཚོགས་ཆུང་གཞི་བཙུགས་འབད་ཐོག་ལས་ རང་སོའི་ཆུ་གཞོང་གི་ས་ཁོངས་ནང་འཁོད་ལུ་ ཆུའི་ཐོན་སྐྱེད་གཅིག་སྒྲིལ་འཛིན་སྐྱོང་གི་ འཚར་གཞི་ཆུ་བརྒྱལ་ཏེ་བསྟར་སྤྱོད་འབད་ནི་འི་ འགན་དབང་སྤྲོད་དེ་འདུག། ཆུའི་ཐོན་སྐྱེད་གཅིག་སྒྲིལ་འཛིན་སྐྱོང་གི་གཙུག་སྡེའི་བཙོ་ བཀོད་ནང་ རྒྱལ་ཡོངས་དང་ ཆུ་གཞོང་གི་གནས་རིམ་གཉིས་ཆ་རའི་ནང་མཉམ་འཕེལ་ཡར་ང
་ཐུགས་ཀྱི་སྐོ་ལས་ དགོས་མཁོ་མེད་པའི་ ལུ་དང་ འཕེལ་མཐུན་མེདཔ་ དེ་ལས་ ཁྱད་པར་ཆུ་ཀ་དེ་ཁྱང་ཁྱང་འབད་དགོ་པའི་གསལ་བཀོད་འབད་དེ་འདུག།

ག) འབྲུག་གི་ཆུའི་བཅའ་ཁྲིམས་༢༠༡༡ ཅན་མ་དང་འབྲུག་གི་ཆུའི་སྐྱོག་གཞི་༢༠༡๙ ཅན་མ་དང་འཁྱོལ་བ་ཅིན་ གཙང་ཆུའི་ཆུ་གཞོང་ཆོགས་ཆུང་ཆུ་གི་དམིགས་བསལ་གྱི་ལུ་འགན་ཆུ་ནང་ མི་སྲེ་གྲལ་གཏོགས་གོང་འཕེལ་གཏང་སྲེ་ གཙང་ཆུའི་ཆུ་གཞོང་འཛིན་སྐྱོང་ འཚར་གཞི་ཆུ་གི་ཐོག་ལས་ ཆུའི་ཐོན་སྐྱེད་ཆུ་ ཉིན་སྲུང་ ལག་ལེན་ གོང་འཕེལ་ ཉམས་སྲུང་ འཛིན་སྐྱོང་དང་ ཚད་འཛིན་འབད་ ཐབས་དང་ ཆུ་འཛིན་སྐྱོང་དང་འཕེལ་བའི་འཚར་གཞི་ཆུ་བསྟར་སྤྱོད་འབད་ཐབས་ལུ་ མཉམ་འཕེལ་དང་ལྷན་པའི་ཐབས་ཤེས་བཏོན་ནི་ ཆུ་ཙིན་པས།

ང) རྒྱལ་ཡོངས་མཐའ་འཁོར་ལྷན་ཚོགས་ཀྱིས་རྒྱལ་ཡོངས་ཆུའི་ཐོན་སྐྱེད་འཛིན་སྐྱོང་གཅིག་སྒྲིལ་འཚར་གཞི་འདི་སྤྱི་ལོ་༢༠༡๬ ལུ་ རྒྱལ་ཁབ་ནང་ལུ་ ཆུའི་ཐོན་སྐྱེད་གཅིག་སྒྲིལ་འཛིན་སྐྱོང་བསྟར་སྤྱོད་འབད་ལུ་ གཞི་བཀོད་དང་གཙོ་རིམ་ཆུ་གཞི་བཙུགས་འབད་ ཐབས་ཀྱི་སྤྱིར་བཏང་གི་དམིགས་ཡུལ་བསྐྱེད་དེ་གསར་བཟོ་འབད་ནུག། འདི་གིས་ ཆུ་ཉིན་སྲུང་ཡོད་པ་རིས་བརྟན་བཟོ་ནི་འི་གཅིག་ མཐུན་གྱི་དམིགས་ཡུལ་གྲུབ་ཐབས་ལུ་ ཆུའི་ལས་ཚན་ནང་གྲལ་གཏོགས་ཡོད་མི་ལས་སྟེ་ཆུའི་བར་ན་ རང་སོའི་འཚར་གཞི་དང་ལས་སྣ་ཆུ་ མཉམ་འཕེལ་འབད་ནི་འི་གཞི་ རྩ་དང་ཐབས་ཤེས་ཆུ་གཞི་བཙུགས་འབད་དེ་འདུག།

ཅ) རྒྱལ་ཡོངས་མཐའ་འཁོར་ལྷན་ཚོགས་ཀྱིས་སྤྱི་ལོ་༢༠༡๬ ལུ་ ཕང་ཆུའི་ཆུ་གཞོང་གི་དོན་ལས་རྒྱུན་མ་ཅིག་ གཙང་ཆུའི་ཆུ་གཞོང་ཆོགས་ཆུང་གཞི་བཙུགས་འབད་ནུག། དེ་གི་ལྷག་ལུས་ གཙང་ཆུའི་ཆུ་གཞོང་ཆེ་བ་བཞི(ཙ་མོ་ཆུ་ ཟླ་ན་གཙང་ཆུ་ ཨང་སྲེ་ཆུ་དང་ གླང་མེད་ཆུ་) ནང་ ད་ལྟོ་ གཙང་ཆུ་ཁའི་ཆོགས་ཆུང་མེདཔ་དང་ ལམ་ལུགས་དང་བཟོ་བཀོད་ཆུ་ ད་ལྟོ་ གཞི་བཙུགས་དང་བསྟར་ སྤྱོད་འབད་དགོས་འདུག།

ཆ) དེ་འབད་ཕ་ལས་ཆུའི་ཐོན་སྐྱེད་འཛིན་སྐྱོང་གཅིག་སྒྲིལ་གྱི་ཐོག་ལས་ འཚར་གཞི་བཙུམ་ཡོད་པའི་ཞིང་ཆུའི་ལས་འཚར་གོང་འཕེལ་ དང་འཛིན་སྐྱོང་ཆུ་ ཆུའི་ཐོན་སྐྱེད་གཅིག་སྒྲིལ་འཛིན་སྐྱོང་གི་དོན་ལུ་ དགོས་མཁོའི་གཙུག་སྡེ་གི་ལས་ལུགས་ཅིག་ལས་ཁྱེན་ བསྟར་སྤྱོད་འབད་མ་ཆུགས་པར་འདུག།

༡.༢ ཆུའི་ཐོན་སྐྱེད་གཅིག་སྒྲིལ་འཛིན་སྐྱོང་གི་ཐབས་ལམ་གཞི་བཙུགས་མ་འབད་བར་ཡོད་པ།

ཀ) སྐབས་བབས་ལུ་ གཙང་ཆུའི་ཆུ་གཞོང་ཆེ་བ་ལྟ་ཡོད་པ་ཨིན། འདི་ཚུ་ཡང་ **པར་རིས་༡ པའི**་ནང་གསལ་སྟོན་འབད་དེ་ཡོད་དོ་ བཟུམ་ ཨ་མོ་ཆུ་ (ཏུར་ས) ཕང་ཆུ་ (རའི་ཀཱ) སྦྱ་ན་གཙང་ཆུ་ (སྒྲན་ཀཱོ) མང་སྟེ་ཆུ་དང་ གྲངས་མེད་ (མ་ནྱས) ཆུ་ཨིན། ཆུ་ཚུ་ས་གནས་ཀྱི་གནས་རིམ་ནང་འཛིན་སྐྱོང་འཐབ་དོ་ཡོད་ལས་ ཆུའི་ཐོན་སྐྱེད་གཅིག་སྒྲིལ་འཛིན་སྐྱོང་འདི་ གཙང་ཆུ་ཁའི་ཚད་ གཞི་ཐོག་བསྟར་སྦྱོང་འབད་ནི་འདི་ ཆུའི་ཐོན་སྐྱེད་ཆུ་ཡུན་བརྟན་ཆེ་སྒྲ་གི་ཐོག་ལས་འཛིན་སྐྱོང་འཐབ་ནིའི་དགོས་མཁོའི་ཆ་ཤས་དང་ ཡོངས་རྫོགས་ཀྱི་བྱ་རིམ་ཅིག་སྒྲིང་སས་འཛིན་འབད་དེ་ཡོད་ཨིན། དགོས་མཁོ་འདི་ཅི་གོ་སྟེ་ ཕང་ཆུའི་ཆུ་གཞོང་ཆོགས་ཆུང་འདི་ མོ་བཏབ་ཀྱི་ཆ་ཁ་སྟེ་ འཐུག་གི་ཆུའི་བཅའ་ཁྱིམས་༢༠༡༡ ཅན་མ་དང་ འཐུག་གི་ཆུའི་སྒྲིག་གཞི་༢༠༡༩ ཅན་མའི་དགོས་མཁོ་ཚུ་དང་ འཁྱིལ་ སྤྱི་ལོ་༢༠༡༦ སྤྱི་ཟླ་༩ པའི་སྤྱི་ཚེས་༡༩ ལུ་བཀོད་ཁྱབ་བཀའ་རྒྱའི་ཐོག་ལས་ གཞི་བཙུགས་འབད་ནུག། གཞན་མི་ཆུ་ཁ་ ཆུ་ནང་ལས་ཕར་ ཅོག་གཅིག་པའི་ཆུའི་ཐོན་སྐྱེད་གཅིག་སྒྲིལ་འཛིན་སྐྱོང་འདི་ ཕང་ཆུའི་ཆུ་གཞོང་དེ་དོན་སྒྲིན་ཅན་སྟེ་བསྟར་སྦྱོང་ འབད་དེ་ དེ་ནང་ལས་ལག་ལེན་དགུ་ཤོས་ཆུ་རྒྱ་དཔལ་ཏེ་གཞི་བཙུགས་འབད་ནི་ཨིན་པས།

ཁ) གཙང་ཆུའི་ཆུ་གཞོང་ཆོགས་ཆུང་འདི་ གཙང་ཆུའི་ཁ་འཛིན་སྐྱོང་གི་འཆར་གཞི་ཆུ་བརྩམ་མི་དང་དུས་མཐུན་བཟོ་ནི་ ཆུ་ཁ་ ཐུ་ གྲ་ར་དང་ ཐིམ་ཕུག་གི་འཆར་གཞི་ས་ས་ཆུའི་གཙོ་རིམ་ཆུ་གཅིག་སྒྲིལ་བཟོ་ནི་ དེ་ལས་ འཆར་གཞི་ཆུ་བསྟར་སྦྱོང་དང་ ལྷ་རྟོག་ འབད་དེ་ ཆུ་གཞོང་ནང་ཆུའི་ཉེན་སྲུང་གི་ཚད་གཞི་ཆུ་སྟན་ཞུ་འབད་ནི་འདི་འགན་ཁུར་དང་འཛེལ་བའི་མཉམ་འཛེལ་འདུས་ཆོགས་ཅིག་ གཅིག་བཙུགས་འབད་དེ་འདུག། ཆུ་ཁའི་ཆོགས་ཆུང་འདི་ ཆུ་ཁ་ ཐུ་ གྲ་ར་དང་ ཐིམ་ཕུག་ཇོང་ཁག་ཆུ་ནང་ ཇོང་ཁག་ཆོགས་

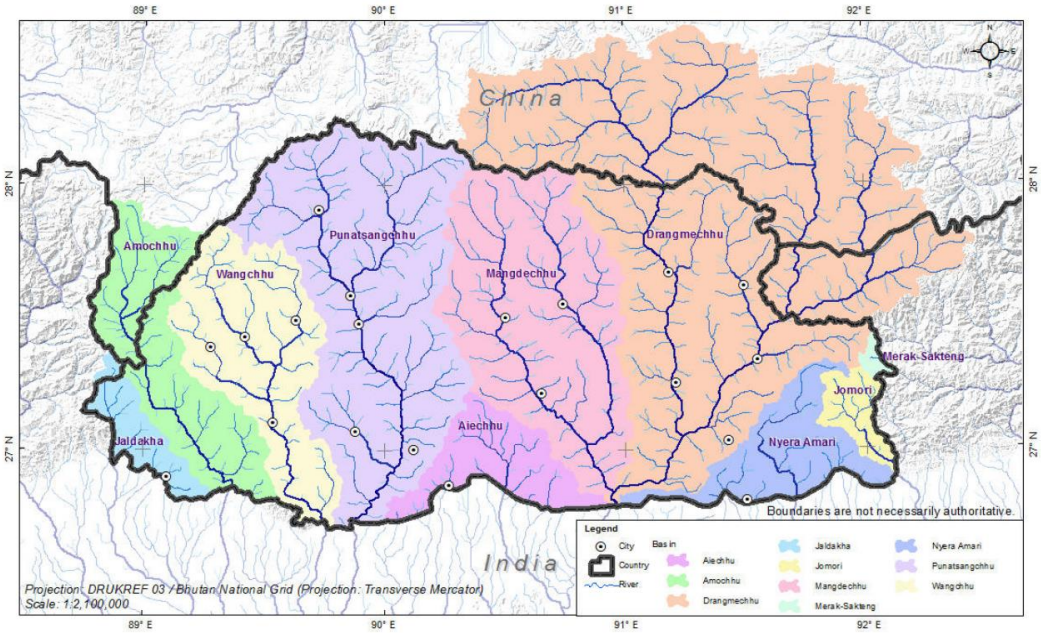

པར་རིས་༡ པ: གཙང་ཆུའི་ཆུ་གཞོང་ཆེ་བ་ལྟ་ (འཐུང་ཁྱར: རྒྱལ་ཡོངས་ཆུའི་ཐོན་སྐྱེད་འཛིན་སྐྱོང་གཅིག་སྒྲིལ་འཆར་ གཞི་༢༠༡༦ ཅན་མ། རྒྱལ་ཡོངས་མཐའ་འཁོར་སྒྲན་ཆོགས།)

འདུ་ཆུའི་ཁྲི་འཛིན་དང་ ཇོང་བདག་ཆུ་ དེ་ལས་ ཇོང་ཁག་མཐའ་འཁོར་གནས་སྟངས་འགོ་དཔོན་ཆུ་དང་ ཐིམ་ཕུག་ཁྲོམ་སྟེའི་ཁྲོམ་ དཔོན་དང་ མཐའ་འཁོར་གནས་སྟངས་འགོ་དཔོན་ཆུ་ཆུད་དེ་འདུག།

གཅ) འབྲུག་གི་ཆུའི་བཅའ་ཁྲིམས་༢༠༡༡ ཅན་མ་དང་ འབྲུག་གི་ཆུའི་སྒྲིག་གཞི་༢༠༡༩ ཅན་མ་དང་འཁྲིལ་ གཙང་ཆུའི་ཆུ་གཞོང་ཆོས་གས་ཆུང་གི་དམིགས་བསལ་གྱི་ལྷ་འགན་ཆུ་གཤམ་གསལ་ལྟར་ཕེན་པས།

༡) རང་སོའི་ལས་ཆེད་ས་ཁོངས་ནང་ མི་སྲེ་གིས་ཆུའི་ཐོན་ཁུངས་ཀྱི་སྲུང་སྐྱོབ་དང་ སྤྱོད་ཐངས་ གོང་འཕེལ་ ཉམས་སྲུང་འཛིན་སྐྱོང་ དེ་ལས་ བཀག་འཛིན་ཆུ་ནང་གྲལ་གཏོགས་ཡར་འཕར་ཆུ་ ཤེས་ཡོན་དང་ལྷ་སྨོ་གཞན་ཐུན་དེ་གཏང་ནི།

༢) ཆུ་གཞོང་གི་དོན་ལས་ གཙང་ཆུའི་ཆུ་གཞོང་འཛིན་སྐྱོང་འཆར་གཞི་བཙུམ་ནི།

༣) རང་སོའི་ལས་ཆེད་ས་ཁོངས་ནང་ ཆུའི་ཐོན་ཁུངས་ཀྱི་སྲིད་ཐུས་དང་ ཡུན་བརྟན་འཛིན་སྐྱོང་གི་ལྷ་ཆུ་མཐར་ཕྱིན་སྐྱབ་ཡོད་ཀྱི་ལྷ་རྟོག་དང་སྟན་ཞུ་འབད་ནི།

༤) ལྷན་ཚོགས་དང་གཅིག་ཁར་མཉམ་འཛེལ་ཐོག་ ཆུ་གཞོང་ལེགས་ཤོམ་སྒྲ་འཛིན་སྐྱོང་འབད་ནིའི་དོན་ལས་ དགོས་མཁོ་དང་བསྟུན་པའི་གནས་ཆུལ་ཆུ་བསྟུ་ལེན་དང་ འཛིན་སྐྱོང་ བགོ་བཀྲམ་ཆུ་འབད་ནི།

༥) རང་སོའི་ལས་ཆེད་ས་ཁོངས་དང་ ཇོང་ཁག་གི་ས་མཚམས་ནང་ལུ་ ཆུའི་ཐོན་ཁུངས་དང་འཛེལ་བའི་གནད་དོན་ཆུ་ཟེལ་ནི་ ལུ་གྲོགས་རམ་འབད་ནི། དང་

༦) ལྷ་འགན་ཁ་སྐོང་གཞན་གང་རུང་འབད་ནི།

བ) ཆུའི་ཐོན་སྐྱེད་གཅིག་གྲྭལ་འཛིན་སྐྱོང་གི་ཐབས་ལམ་འདི་གཙང་ཆུའི་ཆུ་གཞོང་གི་གནས་རིམ་ནང་ བསྟར་སྤྱོད་འབད་ཐབས་དང་ ལག་ལེན་པ་ས་ས་ཆུའི་དགོས་བཟོད་ཆུ་གྲུབ་ནིའི་དོན་ལུ་ ཕང་ཆུའི་ཆུ་གཞོང་འཛིན་སྐྱོང་གི་འཆར་གཞི་འདི་ ཆུའི་ཐོན་སྐྱེད་འཛིན་སྐྱོང་ནང་གྲལ་གཏོགས་ཡོད་མི་ལས་སྲེ་ཆུའི་བར་ན་ ལེགས་བཅོས་འབད་ཡོད་པའི་འཆར་གཞི་དང་མཉམ་འཛེལ་གྱི་སྒོ་ལས་ ཕང་ཆུའི་ཆུ་གཞོང་ནང་ལས་དོན་ཀ་རའི་དོན་ལས་ཆུའི་ཉེན་སྲུང་ཡར་ས་ཁང་དང་ཡུན་བརྟན་གནས་ཐབས་ཀྱི་སྲིད་བཏང་གི་དམིགས་ཡུལ་བསྐྱེད་དེ་ གསར་བཟོ་འབད་དེ་འདུག། འཆར་གཞི་འདི་ཡང་ ཞེ་ཤི་ཡན་གོང་འཕེལ་དཏུལ་ཁང་ལས་ ཁྱད་རིག་གི་ཆྱབ་སྐྱོར་གྱི་ཐོག་ལས་ གསར་བཟོ་འབད་དེ་འདུག།

ཅ) འཆར་གཞི་འདི་ནང་ལུ་ གཙོ་བོ་ར་གྲོང་གསེབ་དང་ཁྲོམ་ཆོས་གྱི་འཐུང་ཆུ་དང་གཙང་སྦྲ་ དེ་ལས་ གྲོང་གསེབ་གྱི་ཆུའི་བསགས་མཛོད་ ཞིང་ཆུ་གོང་འཕེལ་དང་ ཆུ་རྒྱུད་ཉེན་སྲུང་གི་ས་ཁོངས་ཆུ་ལེགས་བཅོས་འབད་ནིའི་དོན་ལུ་ ལོ་ལྷའི་འཆར་གཞི་༡༢ ཡ་ ༡༣ ཡ་དང་ ༡༩ ཡ་ (སྤྱི་ལོ་༢༠༣༣ ཆུན) ཆུ་ནང་ སྟོན་ཅིས་དཏུལ་ཀྱམ་ཐེར་འབྱམ་༡༡༢ བཏོན་ཏེ་འདུག། དེ་ཆུ་བསྟར་སྤྱོད་འབད་ནི་ ཕེན་མི་དང་འཁྲིལ་ འཆར་གཞི་འདི་གིས་ འབྲུག་གི་ཆུའི་ཉེན་སྲུང་ཁྲམ་རིས་ལམ་ལུགས་ཀྱི་གཞི་བཀོད་ (BWSIS) ལག་ལེན་འཐབ་སྟེ་བཏུག་ཞིབ་འབད་ཡོད་པ་བཞིན་དུ་ ཕང་ཆུའི་ཆུ་གཞོང་ཉེན་སྲུང་གི་དཔྱ་སྟོམས་ཚད་གཞི་འདི་ ༣.༣९ (སྤྱི་ལོ་༢༠༡༦) ལས་ ༣.ཅ० (སྤྱི་ལོ་༢༠༣༣) ལུ་ ཡར་སེང་འབད་ནི་ཕེན་པས། ཆུའི་ཆུ་གཞོང་འཛིན་སྐྱོང་འཆར་གཞི་གི་གཙོ་རིམ་གྲུབ་འབྲས་གཞི་དོན་ དང་ གྲུབ་འབྲས་བཏོ་སྟོན་གཙོ་བོ་ དེ་ལས་ བར་ཞུགས་ཆུ་ འབྲུག་གི་ཆུའི་ཉེན་སྲུང་ཁྲམ་རིས་ལམ་ལུགས་གཞི་བཀོད་ཀྱི་ཆུའི་ཆུ་ཚོན་གཙོ་བོ་བཞི་ (གྲོང་གསེབ་ཆུའི་ཉེན་སྲུང་ ཆུའི་དཔལ་འཕྱོར་ཉེན་སྲུང་ ཁྲོམ་ཆོས་གྱི་ཆུའི་ཉེན་སྲུང་དང་ཆུ་གཡུར་ རང་བཞིན་གནས་སྟངས་ཆུའི་ཉེན་སྲུང་) གི་ཐོག་ལས་ ངོས་འཛིན་འབད་དེ་འདུག། དེ་མ་ཚད་ ཆུ་ཚོན་ཆུ་གི་དོན་ལས་ དམིགས་གཏད་དང་ རིན་གོང་གི་སྟོན་ཅིས་ཆུ་ཡར་བཟོ་ཚར་ཏེ་འདུག།

དམངས་ཀྱི་ཐོན་ཁུངས་ཆུ་ཚད་དམ་ འཛིན་ཚད་དང་དོན་སྒྲིན་གྱི་སྒོ་ལས་སྤྱོད་ཞིའི་ནང་སྟན་ཞུ་ཕྱལ་ནི།

ཆ) རྒྱལ་གཞུང་རྩིས་ཞིབ་དབང་འཛིན་གྱིས་ཆུའི་ཆུ་གཤོང་འཛིན་སྐྱོང་གི་འཆར་གཞི་ལུ་བསྒྲར་ཞིབ་འབད་བའི་སྒྲབས་ ཆུའི་ཐོན་སྐྱེད་གཅིག་སྒྲིལ་འཛིན་སྐྱོང་གི་ཐབས་ལམ་འདི་ རྒྱལ་ཡོངས་དང་ ཆུའི་ཆུ་གཤོང་གི་གནས་རིམ་ནང་བསྟར་སྤྱོད་འབད་ནི་འགན་ཁུར་ཤོག་མི་ རྒྱལ་ཡོངས་མཐའ་འཁོར་ལྟན་ཚོགས་ཀྱིས་ ཆུའི་ཆུ་གཤོང་འཛིན་སྐྱོང་གི་འཆར་གཞིའི་མདུན་སྐྱོད་ལུ་ ད་ལྟ་ཚུན་ ལྟ་རྟོག་དང་ཡང་ན་ བཏུག་ཞིབ་ཚུ་གཏི་ཡང་མ་འབད་བར་ཡོད་པའི་ངོས་འཛིན་འཐུང་ཡི། དེ་མ་ཚད་ 'ཆུའི་ཆུ་གཤོང་འཛིན་སྐྱོང་གི་འཆར་གཞི་དེ་ལོ་ལྟའི་འཆར་གཞི་ཚུ་ནང་ལེགས་ཤོམ་སྒྲེ་མཉམ་སྒྲེབ་མ་འབད་ཕ་ལས་ འཆར་གཞི་དེའི་ལས་སྣ་ཚུའི་མདུན་སྐྱོད་ཚུ་ ལོ་ལྟའི་འཆར་གཞི་ཚུ་ནང་ལས་འཐོབ་ཚུགས་པར་ལུ་ཁག་འདུག། ལོ་ལྟའི་འཆར་གཞི་2.2 པའི་བར་མཚམས་བསྒྲར་ཞིབ་སྟན་ཞུའི་ནང་ཡང་ རྒྱལ་ཡོངས་མཐའ་འཁོར་ལྟན་ཚོགས་ཀྱིས་ལས་སྣ་ཚུའི་གྲལ་ངོས་འཛིན་འབད་ཡོད་པའི་ཆུའི་ཐོན་སྐྱེད་གཅིག་སྒྲིལ་འཛིན་སྐྱོང་གི་བསྟར་སྤྱོད་ཀྱི་གནས་ཚད་ཚུ་གཏི་ཡང་བཀོད་དེ་མིན་འདུག།

ཇ) རྒྱལ་གཞུང་རྩིས་ཞིབ་དབང་འཛིན་གྱིས་ སྤྱི་ལོ་2017 ཚུན་ ཆུའི་ཆུ་གཤོང་ཚོགས་ཆུང་གིས་ཞལ་འཛོམས་ཐེངས་བཅུད་ཚོགས་ཡོད་རྒྱུ་ གཅིག་ནང་ཡང་ ཆུའི་ཆུ་གཤོང་འཛིན་སྐྱོང་འཆར་གཞི་ནང་ངོས་འཛིན་འབད་དེ་ཡོད་པའི་བར་ཞུགས་དང་ ཡང་ན་ ཐབས་བྱེས་ཚུ་བསྟར་སྤྱོད་ཀྱི་ཐོས་བསྟར་ཚུ་མ་འབད་བར་འདུག།

དེ་འབད་ཕ་ལས་ ཆུའི་ཆུ་གཤོང་འཛིན་སྐྱོང་གི་འཆར་གཞི་ནང་དམིགས་སུ་བཀར་ཏེ་ཡོད་པའི་ཐབས་བྱེས་དང་བར་ཞུགས་ཚུ་ ལོ་ལྟའི་འཆར་གཞི་ཚུ་དང་གཅིག་ཁར་མཉམ་སྒྲེབ་འབད་དེ་བསྟར་སྤྱོད་མ་འབད་བ་ཅིན་ ཆུའི་ཉེན་སྲུང་དང་གཙང་ཆུའི་ཆུ་གཤོང་གི་གནས་རིམ་ནང་ ཆུ་དང་འབྲེལ་བའི་ཉེན་ཁ་ཚུ་མར་ཕབ་རིས་བཏུན་འབད་ཐབས་ལུ་ ཆུའི་ཐོན་སྐྱེད་གཅིག་སྒྲིལ་འཛིན་སྐྱོང་བསྟར་སྤྱོད་འབད་ནི་འགན་དོན་གཙོ་བོ་དེ་ མེད་པ་འགྱོ་ནི་ཉེན་ཁ་འདུག། འདི་ལས་བརྟེན་ ཆུའི་ཐོན་སྐྱེད་འཛིན་སྐྱོང་གཅིག་སྒྲིལ་མེད་པ་དང་ ཆུའི་ཞབས་ཏོག་སྐྱེལ་སྤྱོད་ཚུ་ དོན་སྲིན་དང་ ཡུན་བཏུན་མེད་པ་འགྱོ་སྲིད་ནི་ཨིན་པས།

2.3 དོན་སྲིན་ཀྱི་ལུ་འགན་འབག་ཐབས་ལུ་ ཆུ་ལག་ལེན་ཚོགས་པ་ཚུ་ ད་ལྟ་གཞི་བཙུགས་འབད་དགོས་ཡོད་པ།

ཀ) འབྲུག་གི་ཆུའི་བཅའ་ཁྲིམས་2011 ཅན་མ་དང་ དེའི་སྒྲིག་གཞི་ཚུ་ནང་ 'རང་སོའི་ཆུའི་དགོས་མཁོ་ བཀྲམ་སྒྲེལ་གྱི་ཆེད་དུ་ དམིགས་བསལ་ཆུའི་ཀུ་མགོ་ཚུ་ ཁེ་ཕན་སྤྱོད་མི་སྟེ་ཚན་གང་རུང་གིས་ ཆུའི་ཀུ་མགོ་ ཆུན་སྐྱོང་འཐབ་ནི་དང་ཆུའི་བཀྲམ་སྒྲེལ་ འཛིན་སྐྱོང་གི་དོན་ལུ་ ཆུ་སྤྱོད་ཚོགས་པ་ཅིག་ གཞི་བཙུགས་འབད་ཆོག།' ཟེར་བའི་དགོས་མཁོ་འདུག།

ཁ) དེ་མ་ཚད་ རྒྱལ་ཡོངས་ཞིང་ཆུའི་སྲིད་བྱུས་འདི་གིས་ སོ་ནམ་ཞིང་པ་གཙོ་བཏོན་ཐབས་ལམ་གྱི་ཐོག་ལས་ ཞིང་ཆུ་གོང་འཕེལ་ཀྱི་གནས་རིམ་ཀ་རའི་ནང་ (འཆར་གཞི་ བསྟར་སྤྱོད་ ལག་ལེན་དང་འཛིན་སྐྱོང་) ཁེ་ཕན་པ་ཚུ་དོན་སྲིན་ཅན་ཀྱི་སྒོ་ལས་ཁག་ གཏོགས་འབད་ཐབས་ཀྱི་དམིགས་གཏད་ཡང་བསྐྱེད་པ་ཨིན་པས། དེ་དང་འཁྱོལ་ ཕྱོགས་གྲུབ་གོང་འཕེལ་དང་ ཆུ་ལག་ལེན་ཚོགས་པ་ཚུ་ གཞུང་འབྲེལ་གྱི་སྒོ་ལས་ཚད་འཛིན་གྱི་ལམ་ལུགས་བཟོ་ཐབས་ལུ་ འབྲེལ་ཡོད་ལས་སྟེ་ཆུ་དང་གཅིག་ཁར་ཐོ་བཀོད་འབད་དེ་ ལས་སྤྱོད་འཐབ་བཏུབ་པའི་ཆུ་ལག་ལེན་ཚོགས་པ་གཞི་བཙུགས་འབད་ནི་དོན་ལས་ ཕན་གྲོགས་དང་རྒྱབ་སྐྱོར་འབད་ནི་ལུ་འགན་འདི་སོ་ནམ་ལས་ཁུངས་ལུ་སྤྲོད་དེ་འདུག། དེ་མ་ཚད་ ལས་ཁུངས་འདི་ལུ་ སོ་ནམ་ཚོང་འབྲེལ་དང་མཉམ་འབྲེལ་ལས་ཁུངས་ དེ་ ལས་ ཚོང་ཁག་དང་ཆུད་ཟོག་ཚུ་དང་གཅིག་ཁར་མཉམ་འབྲེལ་གྱི་ཐོག་ལས་ ཆུ་ལག་ལེན་ཚོགས་པའི་ལས་སྤྱོད་ཚུ་ལྟ་རྟོག་འབད་ནི་ འགན་ཁག་ཡང་འདུག། ཆུ་ལག་ལེན་ཚོགས་པ་ཚུ་ལུ་ ད་ལྟ་དང་ མ་འོངས་པའི་ཆུའི་ཉེན་སྲུང་ཡར་ཏྲག་གཏོ་པའི་ཁར་ ཁོང་

ར་ཚུ་ལུ་ རྒྱས་སྦྱོང་འབད་ཡོད་པའི་ཆུའི་མཐུན་རྐྱེན་ཆུའི་ལག་ལེན་དང་རྒྱུན་རྒྱོང་ཚུ་ཡུན་བརྟན་གྱི་ཐོག་ལས་འབད་དགོ་པའི་ལུ་འགན་འདུག།

གཅ) རྒྱལ་ཡོངས་ཞིང་ཆུའི་སྲིད་བྱུས་ནང་འགན་ལྟར་ཚུ་གསལ་རི་རི་སྒེ་གསལ་བཀོད་འབད་དེ་ ཁྱིམས་ལུགས་ནང་འདི་བཟུམ་མའི་དགོས་མཁོ་ཚུ་ཡོད་དེ་འབད་རུང་ རྒྱལ་གཞུང་རྒྱས་ཞིབ་དབང་འཛིན་གྱིས་ རྒྱ་རང་ཕྱོང་ཁག་ གསེར་གྱི་ཐང་ཆེད་འོག་གི་ནི་ཆི་ཚུ་ ཆུ་ལག་ལེན་ཆོགས་པ་དང་ ཇ་ཏེ་ཁོ་ལ་ཆུ་ལག་ལེན་ཆོགས་པ་བཟུམ་མའི་ ཞིང་ཆུ་ཆེ་བའི་ལས་འཆར་དཀྱ་པ་ཅིག་ནང་མ་གཏོགས་ གཞན་ཚུ་ནང་ དཀྱོ་ ཆུ་ལག་ལེན་ཆོགས་པ་ཚུ་ གཞི་བཙུགས་ར་མ་འབད་བར་ཡོད་པའི་ཞིབ་རྟོག་བྱུང་ཡི།

བ) ཞིང་ཆུའི་ཆུ་ཚུ་ ཆུའི་ལག་ལེན་ཆོགས་པ་མེད་པར་ འཛིན་སྐྱོང་འཐབ་པའི་ད་ལྟོ་གི་ལུགས་སྲོལ་འདི་ནང་ སྤྱི་འོག་ཆོགས་པ་དང་ ཡང་ན་ ཞིང་ཆུ་བདག་འཛིན་འཐབ་མི་སྒྲེ་བཏོན་ཡོད་པའི་མི་ངོམ་ (ས་གནས་ལུ་ ཆུ་སྲུངས་ ཆུ་གཉེར་ གཡུར་དགོན་ དོ་དམ་ལ་སོགས་པ་འགོ་སྲོལ་ཡོད་པ) འདི་གིས་ བཀག་བསྡུབ་ཚུ་ལྟ་རྟོག་འབད་ནི་དང་ ཆུ་གཡུར་ཚུ་སེལ་ནི་འགོ་འདྲེན་འཐབ་ནི་ སྟར་སྲོལ་གྱི་ལུགས་དང་འཁྱེལ་ ཁེ་ཕན་པ་ཚུ་ལུ་ ཆུ་བགོ་བཀྲམ་འབད་ནི་དང་ ཉེས་ཆ་དང་ཉེས་ཆད་ཚུ་བསྡུ་ལེན་འབད་ལྟ་ཡིན་པས།

ཅ) ཆུ་ལག་ལེན་ཆོགས་པ་ཚུ་གིས་ ཞིང་ཆུ་གོང་འཕེལ་དང་འཛིན་སྐྱོང་གི་གནས་རིམ་ཀ་རའི་ནང་ དོན་སྙིན་ཅན་གྱི་འགན་འཛིན་ཐུག་ཐབས་ལུ་ ལས་སྦྱོང་ཚུ་དབང་སྐྱོང་འཐབ་ནི་འདི་ལུ་མཐུན་གྱི་བཅའ་ཡིག་དང་སྒྲིག་གཞི་ཚུ་དགོས་མཁོ་ཡོད་པ་ཡིན། འདི་ཚུ་ མེད་པ་ཅིན་ འཆར་གཞི་བཙུམ་ནི་དང་ ལག་ལེན་ དེ་ལས་ ཞིང་ཆུའི་མཐུན་རྐྱེན་ཚུ་ འཛིན་སྐྱོང་འཐབ་ནི་ཚུ་ ས་ནམ་ཞིང་པ་གཙོ་བཏོན་གྱི་ཐབས་ལམ་ཐོག་ལས་གོང་འཕེལ་གཏང་ནི་འདི་སྲིད་བྱུས་ཀྱི་དམིགས་གཏད་ཚུ་ལུ་ བར་ཆད་བྱུང་ནི་ཡིན་པའི་ཁར་ ཐོ་བཀོད་ མ་འབད་བའི་ཆོགས་པ་སྒེ་ མ་དཔལ་ཆུའི་འཐུང་ལྟར་མ་ཀྱི་གདོང་ལན་ཚུ་འཐོན་ཏེ་ ཆོགས་པ་ཚུའི་མ་དཔལ་ཡུན་བརྟན་གྱི་དམིགས་ ཡུལ་ཡང་གྲུབ་མི་ཚུགས།

ཆ) དེ་མ་ཚད་ ཆུལ་མཐུན་གྱི་ཆུ་ལག་ལེན་ཆོགས་པ་ཚུ་མེད་པ་ཅིན་ ས་གནས་ཀྱི་གནས་རིམ་ནང་ ཆུའི་བདག་དབང་སྒྲིང་སྒྲིང་བཟོ་ནི་དེ་སྲིད་བྱུས་དང་ཁྱིམས་ལུགས་ཚུ་ ཡུན་རིང་གི་བྱ་བ་ལུ་འགྱུར་ནི་ཡིན། དེ་མེན་པ་ཅིན་ ཆུ་ལག་ལེན་ཆོགས་པ་ཚུ་གཞི་བཙུགས་ འབད་དེ་ ལས་སྦྱོང་འཐབ་བཏུབ་བཟོ་དགོཔ་ཡིན།

༡.๙ ཆུའི་ཐོན་ཁུངས་ཆུའི་བཏ་དོན་ཡོངས་རྫོགས་མ་བཟོ་བར་ཡོད་པ།

ཀ) འབྲུག་གི་ཆུའི་བཅའ་ཁྱིམས་༢༠༡༡ ཅན་མའི་དོན་ཚན་༡༩ (ཀ) པ་གིས་ ཆུའི་ཐོན་ཁུངས་ཆུའི་ཐོ་གཞུང་འགོ་འདྲེན་འཐབ་ནི་ལུ་འགན་འདི་ རྒྱལ་ཡོངས་མཐའ་འཁོར་ལྷན་ཚོགས་ཀྱི་ཡིག་ཚང་ལྟེ་བ་ལུ་ སྲོད་དེ་འདུག། དེ་མ་ཚད་ འབྲུག་གི་ཆུའི་སྒྲིག་ཁྱི་ ༢༠༡๙ ཅན་མའི་ཁྱིམས་དོན་༡༠༢ པའི་ནང་ རྒྱལ་ཡོངས་ཆུའི་ཐོན་སྐྱེད་འཛིན་སྐྱོང་གཅིག་སྒྲིལ་འཛིན་ཁྱི་སྒྲིག་འབད་ པའི་སྐབས་ རྒྱལ་ཡོངས་མཐའ་འཁོར་ལྷན་ཚོགས་ཀྱི་ལས་སྣ་གཅིག་ ཆུའི་ཐོན་ཁུངས་ཆུའི་ཐོ་གཞུང་ཅིག་འགོ་འདྲེན་འཐབ་དགོཔ་ སྒེ་གསལ་བཀོད་འབད་དེ་འདུག།

ཁ) རྒྱལ་ཡོངས་ཞིང་ཆུའི་སྲིད་བྱུས་ཀྱིས་ཞིང་ཆུའི་ས་ཁོངས་ཡར་སེང་གཏང་ནི་དང་ ཞིང་ཆུའི་ཆུ་འཛིན་སྐྱོང་ལེགས་བཅོས་འབད་ནི་ དེ་ལས་ ལོ་ཐོག་ཐོན་སྐྱེད་ཀྱི་དོན་ལས་ རྒྱལ་ཡོངས་ཆུའི་ཐོན་ཁུངས་ཆུ་ཀ་དེ་མང་མང་སྦྱོང་ནི་དེ་དམིགས་གཏད་བསྐྱེད་ཡིན་

པས། ཞིང་ཆུའི་རྟེན་གཞི་ཆུ་གོང་འཕེལ་གཏང་ནི་ཐབས་བྱུས་ཅན་གྱི་ཐབས་ལམ་འདི་ རྒྱལ་ཁབ་ནང་ལུ་ཡོད་པའི་ཆུའི་ཐོན་ཁུངས་ཆུ་ འཚར་གཞི་སྒྲིག་སྟེ་ འོས་འབབ་ཆུ་བརྟག་ཞིབ་འབད་ཆུགས་པ་ཅིན་རྒྱང་ཅིག་བསྟར་སྤྱོད་འབད་ཆུགས་ནི་མས།

ཀ) རྒྱལ་ཁབ་ནང་གི་ཁ་ཐོག་གི་ཆུ་ཆུ་ ཞིང་ཆུའི་ཐོག་ལས་སྤྱོད་མི་སྤྲོམ་ཤོས་ར་ སོ་ནམ་གྱི་ལུ་འདི་ཕེན། འབྲུག་འདི་ གཙང་ཆུའི་ ཆུ་གཞོང་ཆེ་བ་ལྟ་གི་སྒོ་ལས་ ཁ་ཐོག་ཆུ་ལེ་ཤ་ཡོད་པ་ཤེས་རྟེད་ འཕྲལ་ཁམས་ཅིག་ཁར་ སོ་ནམ་ཞིང་ལུ་གི་དོན་ལས་ ཆུ་ཆུ་མ་ ལངས་པའི་གནད་དོན་ཆུ་ གནས་ཆུལ་དང་བཏ་བཙུད་ཆུ་ནང་ འཕྲལ་འཕྲལ་ར་འཐོན་ཏེ་འདུག། དཀར་ངལ་འདི་ ཆུ་ཆུ་ཆུ་གཞོང་ གི་གནས་རིམ་གྱི་ཐོག་ལས་བསྟོམས་པའི་སྐབས་ ལངས་སྒེ་ཡོད་རྟེད་ སོ་ནམ་ཞིང་ལུ་གི་འཐུང་ཁུངས་ངོ་མ་ཕེན་པའི་ ར་ངོའི་ཆུ་ ཀྱའི་གནས་རིམ་ནང་ ཉུང་སུ་ཅིག་ལས་མེད་པ་ལས་བརྟེན་ཕེན་པས། ཆུ་ནང་ཕྱུགས་གི་རྒྱལ་ཁབ་ཅིག་ཕེན་རྟེད་ འབྲུག་ལུ་ སོ་ནམ་ཞིང་ལུ་ཆུའི་དོན་ལས་ ཆུ་མ་ལངས་པའི་དཀར་ངལ་གཅིག་ཅི་སྒྲེ་འཐོནམ་ཕེན་ན་ **པར་རིས་དེ** **པའི**ནང་གསལ་སྟོན་འབད་དེ་ཡོད་པ་ ཕེན།

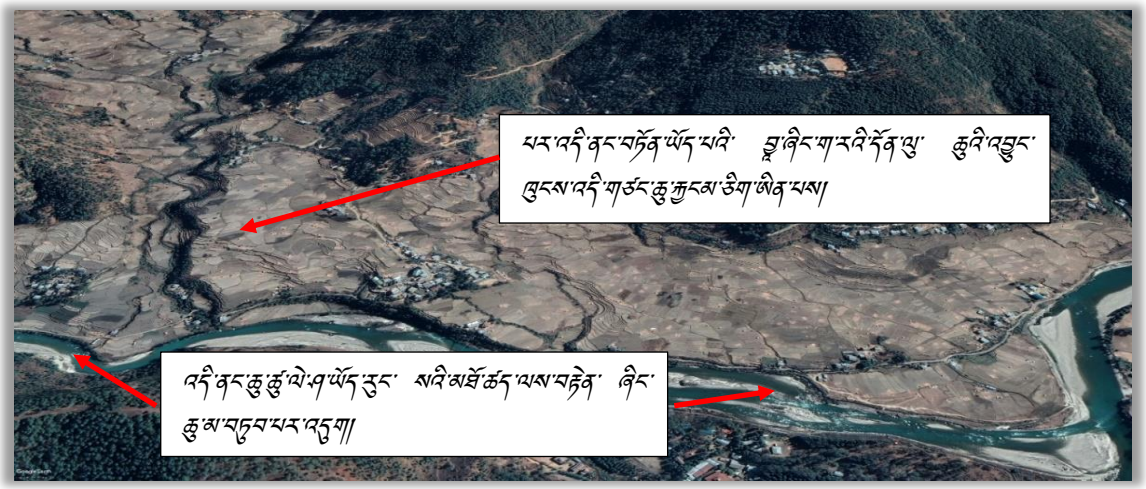

པར་རིས་དེ་ པ: གཙང་ཆུ་ཆེ་བ་གྱིས་སོ་ནམ་པ་ཆུ་ལུ་ ཕན་ཐོག་མ་ཆུགས་པའི་དཔེ། (པར: ཐུ་ན་པ་ འཛོམས་མི་ཏེད་འོག་ནང་ཐུ་ཞིང་གི་ཐུ་གླ་འཛམ་གླིང་གི་པར་རིས)

ང) རྒྱལ་གཞུང་རྩིས་ཞིབ་དབང་འཛིན་གྱིས་ཞིང་ཆུའི་ལས་འཚར་ཅ།ཅ། ལུ་ ལྟ་ཞིབ་འབད་ཡོད་ས་ལས་ཅ།ཉ།ཆ (ཅ།ཆ.ཆ།%) གི་ འཐུང་ཁུངས་ཆུ་ གཙང་ཆུ་ཆེ་བ་ཆུའི་ཀྱལ་རིམ་ཉ་ པ་དང་ ཡང་ན་། པ་འབད་ཡོད་པའི་བསྟོམས་ཆུ་ཆུའི་རྒྱུན་གནས་དང་ ཏུས་

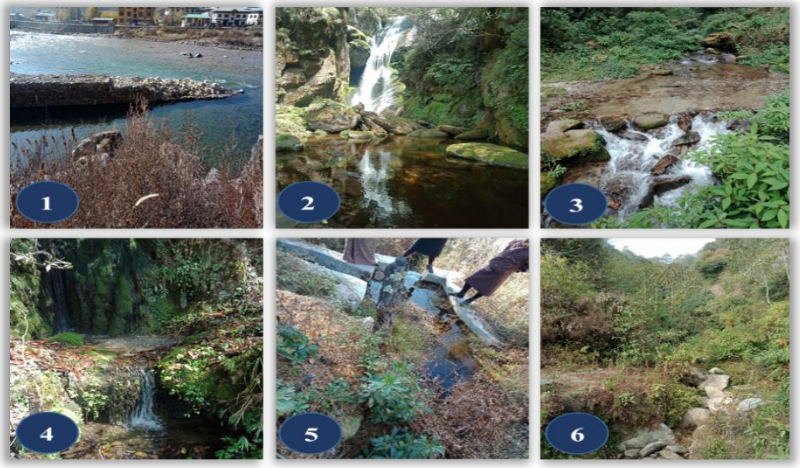

པར་རིས་དེ་ པ: ཏ་ཚྭོ་ལགས་ལེན་འཕགས་ཡོད་པའི་ཞིང་ཆུའི་འཐུང་ཁུངས་ཀྱི་དཔེ་བ་ཆུ།

གནས་ཀྱི་རོང་ཆུ་ཆུ་ཙིན་པས། རྒྱལ་ཁབ་ནང་ལུ་ དཔེས་ནང་པ་ལག་ལེན་འཐབ་ཡོད་པའི་ཞིང་ཆུའི་འབྱུང་ཁུངས་ཀྱི་དབྱེ་བ་ཆུ་**པར་རིས་༣ པའི**་ནང་གསལ་སྟོན་འབད་དེ་ཡོད་པ་ཙིན།

ཅ) ནགས་ཚལ་དང་གླིང་གི་ཞབས་ཏོག་ལས་ཁུངས་ཀྱི་ཆུ་ཀླ་འཛིན་སྐྱོང་སྡེ་ཚན་གྱིས་ རྒྱལ་ཁབ་འདི་ ཆུ་ཀླ་༡༥༨ ལུ་ བཀོ་སྡེ་ཡོད་པ་དང་ འདི་ནང་ལས་ ས་ཁོངས་ཅིག་ཏར་༥༧,༢༢༢ དེ་ ཆུ་ཀླ་ཉམས་སོང་ཡོད་མི་དང་ ཉམས་ནི་འཇིན་ཁ་ལྷོམ་ཡོད་པ་སྟེ་བརྩི་ཙིན་པས།

ཆ) སྟོན་འགྲེའི་ 'ཆུའི་ཐོན་ཁུངས་ཀྱི་ཐོ་གཞུང་' དེ་ རྒྱལ་ཡོངས་མཐའ་འཁོར་ལྷན་ཚོགས་ཀྱིས་ སྤྱི་ལོ་༢༠༡༢ ལུ་ ལས་སྟེ་ས་ས་ཆུ་དང་གཅིག་ཁར་མཉམ་འཕེལ་གྱི་ཐོག་ལས་གསར་བཟོ་འབད་དེ་འདུག། ཙིན་རྩུང་དེ་ནང་ ཆུའི་ཐོན་ཁུངས་ཆུ་ཙིན་མི་གཞན་ས་འོག་ཆུ་ མཆོ་ ཙོམ་ཆུ་དང་ཆུའི་དབྱེ་བ་གཞན་ཆུ་ ཆུད་དེ་མིན་འདུག། དེ་མ་ཚད་ ཆུ་ཀླ་༡༥༨ གা་ར་གི་ཐོ་གཞུང་མ་བཟོཿ་ དང་ ཆུའི་ཐོན་ཁུངས་ཀྱི་ཐོ་གཞུང་ནང་ཡོད་པའི་བཤད་རོན་ཆུ་ ཆུབ་རྟེན་ཡིག་ཆ་སྒྲེ་ལག་ལེན་འཐབ་ནི་མ་གཏོགས་ ཁྲོས་ཐག་གཅད་ནི་དང་ ཡང་ན་ བཟོ་བཀོད་ཀྱི་དོན་ལས་ དམིགས་གཏད་བསྐྱེད་དེ་མིན་འདུག། གནད་སྡུད་གཞི་མཛོད་སྒྲིང་སྒྲིང་ཅིག་གཞི་བཙུགས་འབད་ནི་དོན་ལུ་ ཆུའི་ཐོན་ཁུངས་ཀྱི་ཐོ་གཞུང་ཡོངས་རྫོགས་ཅིག་བཟོ་དགོ་པའི་ཁྲོས་འདེབས་བཀོད་དེ་འདུག།

ཇ) དེ་མ་ཚད་ རྒྱལ་ཁབ་ནང་གི་ཆུའི་རྒྱུན་བརྟན་ཉིང་དང་ དགོས་བརྗེད་ཆུ་ལུ་ གཞི་བཞག་སྟེ་དོན་སྒྲིན་ཅན་གྱི་འཚར་གཞི་བརྩམ་ཐབས་ལུ་ དེ་བཟུམ་མའི་ཆུའི་ཐོན་ཁུངས་ཆུའི་བསྒྲིག་ཆ་ ལེགས་ཤོམ་མ་བཟོཿ་དང་ ཡིག་ཆས་རྒྱུན་སྐྱོང་མ་འབད་བར་འདུག། ཆུའི་ཆུ་གཞོང་རེ་རེ་བཞིན་དུ་ལུ་ ཆུའི་ཐོན་ཁུངས་ཆུ་ཡོད་མེད་དང་ ཆུ་ལག་ལེན་པ་བསྒྲིག་ཆ་བཟོ་ནི་ ཞིང་ཆུ་ལག་ལེན་ས་ཁོངས་ཀྱི་ཁྱབ་ཚད་ ཆུ་ཀླའི་འོས་འབབ་ ལ་སོགས་པའི་ཡིག་ཆས་ཆུ་ ཀྱུན་སྐྱོན་འབད་ནི་དོན་ལས་ བརྟག་ཞིབ་གལ་གནད་ཅན་ཅིག་འགོ་འདྲེན་འཐབ་ཡོད་པའི་ཡིག་ཆ་མིན་འདུག།

ཉ) རྒྱལ་ཡོངས་ཀྱི་གནས་རིམ་ནང་ ཆུའི་ཐོན་ཁུངས་ཀྱི་བརྟ་དོན་ཡོངས་རྫོགས་ཅིག་མེད་པ་ལས་ ཞིང་ཆུའི་རྟེན་གཞི་གི་འཚར་གཞི་ དང་གོང་འཕེལ་གྱི་ཡུན་བརྟན་དང་ཐབས་བྱུས་ཀྱི་ཐབས་ལམ་ལུ་ཐོ་ཡོག་ནི་ཙིན་པས། ཞིང་ཆུའི་རྟེན་གཞི་ཆུ་བཟོ་སྐྱུན་འབད་དེ་ཡོད་རྒྱང་ རྒྱུན་བརྟན་གྱི་ཆུའི་ཀླ་ཆུ་མེད་ལ་ལས་བརྟེན་ ལག་ལེན་འཐབ་མ་བཏུབ་སོང་ཡོད་པའི་གནད་དོན་ཆུ་འདུག། གནས་སྟངས་དེ་ བཟུམ་གཞན་ཡང་ཡོད་པའི་གྲལ་ལས་ ཁོང་གསར་རྫོང་ཁག་ ཤོར་ཕུག་ཁེད་འགག་ནང་མ་གླིང་ཆུ་མཛོད་དང་ ཕྱུ་ཁ་རྫོང་ཁག་ ཏ་ཡོག་ཁེད་འགག་ནང་ དམངས་ཀྱི་ཞིང་ཆུ་མཛོད་ཆུ་ དེ་བཟུམ་མའི་གནས་སྟངས་བྱུང་ཡོད་པའི་དཔེ་ཚིན་པས།

༡.༥ རྒྱལ་ཡོངས་ཞིང་ཆུའི་སྲིད་བྱུས་༢༠༡༢ ཅན་མའི་དོན་ལས་ བྱ་སྟོའི་ལམ་ལུགས་ཀྱི་ལག་དེབ་མ་བཟོ་བར་ཡོད་པ།

ཀ) ཞིང་ཆུའི་སྲིད་བྱུས་འགོ་ཐོག་དང་པམ་དེ་ སྤྱི་ལོ་༡༩༨༢ ལུ་ རྒྱལ་ཁབ་ནང་ ཡུན་བརྟན་ཞིང་ཆུ་གོང་འཕེལ་གྱི་གཞི་འགྱམ་བཙུགས་ཐབས་ལུ་ གསར་བཏོན་འབད་ནི་ཡིན། འདི་གི་ཤུལ་ལས་ར་ འབྱུག་གཞུང་གིས་སྲིད་བྱུས་དེ་ནང་ དམིགས་པ་བསྐྱེད་ཡོད་མི་ཆུ་ ལག་ལེན་འཐབ་ནི་དོན་ལས་ རྒྱལ་ཡོངས་ཞིང་ཆུའི་སྲིད་བྱུས་ཀྱི་བྱ་རིམ་ལག་དེབ་**༡༩༨༢** ཅན་མ་དེ་གསར་བཟོ་འབད་ནི་ བཤད་ཟིན། **པར་རིས་༥ པའི**་ནང་གསལ་སྟོན་འབད་དེ་ཡོད་དོ་བཟུམ་ ལག་དེབ་དེ་ནང་རྒྱལ་ཡོངས་ཞིང་ཆུའི་སྲིད་བྱུས་**༡༩༨༢** ཅན་མ་ འདི་ གা་དེ་སྒྲ་ལག་ལེན་འཐབ་ནི་ཙིན་ནའི་ཁ་གསལ་ཆུ་བཀོད་དེ་ ས་གནས་ཁར་དངོས་བསྟར་ཀྱི་ལམ་སྟོན་སྒྲ་ལུ་འབད་སྟོད་ཆུ།

ཁ) རྒྱལ་ཡོངས་ཞིང་ཆུའི་སྲིད་བྱུས་༡༩༩༢ ཅན་མ་དེ་ ལག་སྟྱོད་འབད་ཐབས་ལུ་ རྒྱལ་ཡོངས་ཞིང་ཆུའི་སྲིད་བྱུས་ཀྱི་བྱ་རིམ་ལག་དེབ་ཚུ་ དུས་མཐུན་བཟོ་དགོ་པའི་དགོས་མཁོ་འཐོན་ཡོད་པ་ལས་ སྲིད་བྱུས་དེ་ སྤྱི་ལོ་༢༠༡༢ ལུ་ བསྒྱུར་བཟོ་འབད་ནུག། རྒྱལ་ཡོངས་ཞིང་ཆུའི་སྲིད་བྱུས་༢༠༡༢ ཅན་མའི་ནང་ དགོས་མཁོ་དེ་ཚུ་གསལ་བཀོད་འབད་དེ་ཡོད་རྒྱང་ སོ་ནམ་ལས་ཁུངས་ཀྱིས་ ད་ལྟ་ཡང་ རྒྱལ་ཡོངས་ཞིང་ཆུའི་སྲིད་བྱུས་ཀྱི་བྱ་རིམ་ལག་དེབ་དེ་བསྒྱུར་བཟོ་དང་ དུས་མཐུན་མ་འབད་བར་འདུག།

ག) སོ་ནམ་ལས་ཁུངས་ཀྱིས་ཞིང་ཆུའི་ལས་འཚར་ཚུའི་འཚར་གཞི་དང་བཟོ་བཀོད་ནང་ལག་ལེན་འཐབ་ནི་གི་ཆ་ཚང་བའི་ཡིག་ཆས་ཡིན་པའི་ཞིང་ཆུའི་བཟོ་ལས་ཀྱི་ལག་དེབ་༢༠༡༤ ཅན་མ་དེ་ གསར་བཟོ་འབད་ནུག། ལག་དེབ་འདི་ བཟོ་བཀོད་དང་བཟོ་སྐྱོན་ལས་འགོ་བཙུགས་ ལག་ལེན་དང་རྒྱུན་སྐྱོང་ཚུན་ ཚུལ་མཐུན་དབྱེ་ཞིབ་ཀྱི་སྐོར་ལས་ ཞིང་ཆུའི་རྟེན་གཞི་གา་རའི་འཚར་གཞི་དང་གོང་འཕེལ་ལུ་ སྤྱིར་བཏང་གི་ལམ་སྟོན་སྒྲེ་ལག་ལེན་འཐབ་ནིའི་དམིགས་གཏད་བསྐྱེད་དེ་འདུག། ཡིན་རྒྱང་ ཕྱེ་བ་ལས་བསྡུར་སྟྱོད་ འབད་ཡོད་པའི་ལས་འགྱལ་ཚུ་མ་གཏོགས་ གཞན་ས་གནས་གཞུང་ལས་ཕར་ལག་ལེན་འཐབ་ཡོད་པའི་ལྷག་ས་ལ་ ལག་དེབ་ འདི་དང་གཅིག་མཚུངས་མེད་པའི་ཤེས་རྟོག་བྱུང་ཡི། དེ་ལས་བརྟེན་ ས་གནས་གཞུང་ཚུ་ནང་ལས་ཕར་ ཐུས་ཚད་མེདཔ་དང་ ལྷ་འབད་མ་བཏུབ་ དེ་ལས་ གཡོག་བཀོལ་མ་བཏུབ་དང་ ཡུན་བརྟན་མེད་པའི་ལས་འགྱལ་ཚུ་དང་ལྷན་པའི་ འཚར་གཞི་དང་བསྡུར་ སྟྱོད་ལེགས་ཤོམ་སྒྲ་འབད་མ་ཚུགས་པའི་ཞིང་ཆུའི་ལས་འགྱལ་ཚུ་དང་འཕེལ་བའི་གནད་དོན་ཚུ་འདུག། དེ་མ་ཚད་ ལག་དེབ་དང་ འཁྲིལ་བསྡུན་འབད་ཚུགས་པ་ངེས་བརྟན་བཟོ་ནིའི་དོན་ལུ་ ལྷ་རྟོག་གི་ཐབས་ལམ་ཚུ་ཡང་ལངམ་སྒྲ་མིན་འདུག།

ང) གལ་སྲིད་ཞིང་ཆུའི་བཟོ་ལས་ཀྱི་ལག་དེབ་དེ་བསྡུར་སྟྱོད་འབད་ཚུགས་འདཔ་ཅིག་འབད་བ་ཅིན་ རྒྱལ་ཡོངས་ཞིང་ཆུའི་སྲིད་བྱུས་༢༠༡༢ ཅན་མ་གིས་ དམིགས་གཏད་བསྐྱེད་ཡོད་པའི་ཟློང་ཁག་ཚུ་ནང་ལས་ཕར་ ཞིང་ཆུ་གོང་འཕེལ་གྱི་བྱ་རིམ་ཚུ་ཤོ་མཚུངས་ དང་ ཞིང་ཆུ་གོང་འཕེལ་གྱི་ལྟ་ཚུ་ནང་ དོན་སྲིན་ཅན་དང་ལྷན་པའི་སོ་ནམ་ཞིང་པའི་གྲལ་གཏོགས་ དེ་ལས་ དོན་སྲིན་ཅན་གྱི་ཆུའི་ ལག་ལེན་ཆོགས་པ/སྲེ་ཚན་ཚུ་དང་ ཞིང་ཆུ་གོང་འཕེལ་གྱི་དོན་ལས་ ཆོས་ཚན་སྟ་མང་གི་ཐབས་ལམ་ཚུ་འོང་ནི་ཡིན་པས།

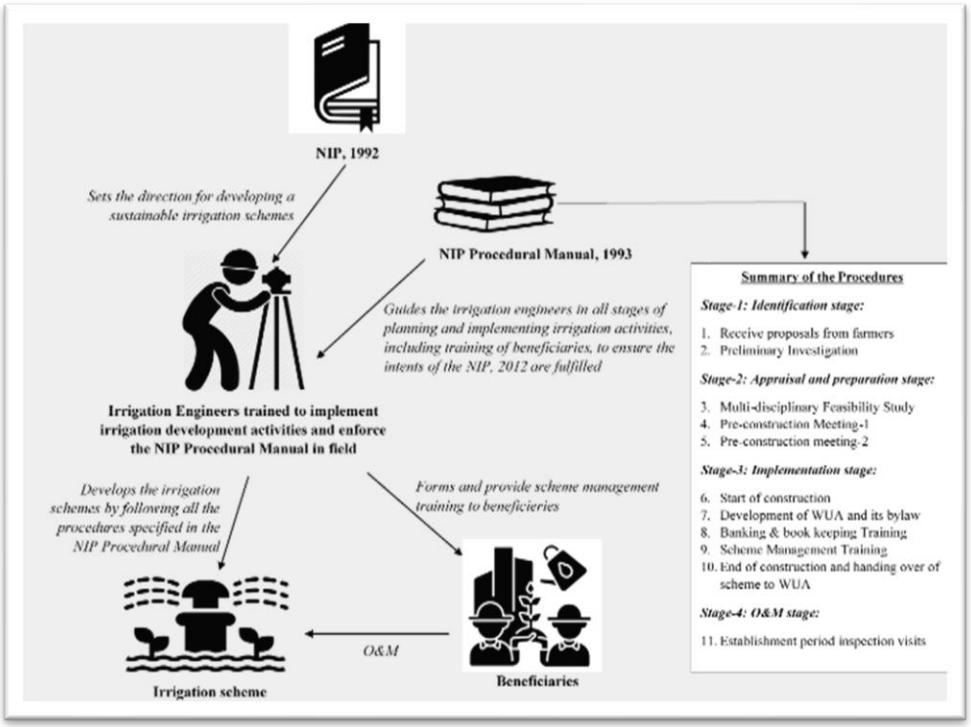

པར་རིས་4 པ: རྒྱལ་ཡོངས་ཞིང་ཆུའི་བྱ་རིམ་ལག་དེབ་༡༩༩༢ ཅན་མའི་ཐོག་ལས་ རྒྱལ་ཡོངས་ཞིང་ཆུའི་སྲིད་བྱུས་༡༩༩༢ ཅན་མ་དེ་ ལག་སྟྱོད་འབད་ཐབས་ཀྱི་བྱ་སྐོའི་ལམ་ལུགས།

༢. འཚར་གཞི་ གོང་འཕེལ་དང་ལག་སྤྱོད།

སོ་ནམ་ལས་ཁུངས་ཀྱི་དམིགས་བསྐྱེད་འདི་ *"བཟའ་འཐུང་དང་ཟས་བཅུད་ཀྱི་ཉེན་སྲུང་དང་ གསར་བཏོད་དང་ཡུན་བརྟན་གྱི་འཕྲལ་རིག་དེ་ལས་ སྣ་ཐག་དང་འགྲན་བསྡུར་ཅན་གྱི་དཔལ་འབྱོར་/ཐོན་སྐྱེད་ཀྱི་གདམ་ཁ་ཚུ་དང་ མི་རྒྱལས་གྲལ་གཏོགས་ཡོད་པ་དང་ཡུན་བརྟན་གྱི་ གྲོད་ལྡན་དང་ལས་རིམ་ཚུ་འགྲུབ་ནི།"* ཞེན་པས། ལས་ཁུངས་ཀྱི་སྒྲོར་བཏང་གི་འཚར་སྣང་ *"རང་གི་རང་ཡིད་ཆེས་ཚུགས་པ་ ཐོན་སྐྱེད་ ཅན་ སྣ་ཐག་ཡོད་པ་ གསོ་ཐུས་ཅན་དང་ཡུན་བརྟན་ཅན་གྱི་སོ་ནམ་བཟའ་འཐུང་གི་ལམ་ལུགས།" འགྲུབ་ཐབས་ལུ་ དམིགས་དོན་གཅིག་ "བཀོལ་སྤྱོད་འབད་བཏུབ་པའི་སོ་ནམ་ཞིང་ལུ་གི་རྟེན་གཞི་དང་མཐུན་ཆྱེན་ (ཞིང་ཆུའི་གཡུར་བ་ སོ་ནམ་ཞིང་ལམ་ ལོ་ཐོག་བསྡུ་ཚར་ ཞིནམ་ལས་ཀྱི་མཐུན་ཆྱེན་ ལ་སོགས་པ་ཚུ) བཟོ་ནི།"* འདི་ཞེན་པས། ཞིང་ཆু་གོང་འཕེལ་གི་དོན་ལས་ བཅའ་ཁྲིམས་ལེ་ཤ་ཡོད་པའི་གུ་ རྒྱལ་ཡོངས་ཞིང་ཆུའི་སྲིད་ཐྲུས་དང་ རྒྱལ་ཡོངས་ཞིང་ཆུའི་འཚར་གཞི་ཙམ་གྱི་ལས་སྟོན་འབད་དེ་འདུག།

རྒྱལ་ཡོངས་ཞིང་ཆུའི་སྲིད་ཐྲུས་ནང་ ཞིང་ཆু་དགོ་པའི་ས་ཁོངས་ཚུ་ཡར་སེང་དང་ ཞིང་ཆུའི་ཆু་འཛིན་སྐྱོང་ལེགས་བཅོས་ དེ་ལས་ ལོ་ཐོག་གི་ཐོན་སྐྱེད་ཀྱི་དོན་ལས་ རྒྱལ་ཡོངས་ཆুའི་ཐོན་ཁུངས་ཚུ་ གা་དེ་མང་མང་སྤྱོད་ནི་དང་ལེན་འབད་ནི་ཞེན་པའི་ཐབས་ལམ་ཚུ་ལུ་ ལམ་སྟོན་གསལ་རི་རི་སྒྲེ་བཏོན་ཐབས་ལུ་ སྲིད་ཐྲུས་ཀྱི་དམིགས་དོན་རྒྱ་ཆེ་དགོས་བརྒྱད་ངོས་འཛིན་འབད་དེ་འདུག། རྒྱལ་ཡོངས་ཞིང་ཆুའི་སྲིད་ཐྲུས་ཀྱི་དགོས་མཁོ་དང་འཁྲིལ་ རྒྱལ་ཡོངས་ཞིང་ཆুའི་འཚར་གཞི་ཙམ་འདི་ སྤྱི་ལོ་*༢༠༢༨* ལུ་ བཟའ་འཐུང་དང་ཟས་བཅུད་ ཅན་གྱི་ཉེན་སྲུང་དང་གོང་གསེས་ཀྱི་འོང་འབབ་ཚུ་ ཡར་སེང་དང་འཕེལ་བའི་སོ་ནམ་ལས་ཚན་གྱི་རྒྱ་ཆེ་བའི་དམིགས་ཡུལ་ཚུ་ གྲུབ་ཐབས་ལུ་ ཕན་གྲོགས་འབད་ནི་དོན་ལས་ ས་གཤིས་བསེལ་རྩོད་མཐུན་པའི་ཞིང་ཆুའི་ལམ་ལུགས་ཚུ་དང་ རྒྱལ་ཁབ་ནང་ཞིང་ཆু་བཏོན་ཡོད་པའི་སོ་ནམ་ལྟུ་ཚུ་གོང་འཕེལ་གཏང་པའི་སོ་ནམ་ལྟ་ཚུ་ གོང་འཕེལ་གྱི་ལམ་སྟོན་སྒང་ཁྱིན་ནི་དོན་ལུ་ གསར་བཟོ་འབད་དེ་འདུག།

རྒྱལ་ཡོངས་ཞིང་ཆুའི་འཚར་གཞི་ཙམ་འདི་ གཤམ་འཁོད་ཀྱི་ཆ་ཤས་གཙོ་བོ་བཞི་ཐོག་ལས་ བཟོ་སྟེ་འདུག།

ཀ) དཔྱོ་ཡོད་པའི་ཞིང་ཆু(EIIP) དང་ ཞིང་ཆু་གསར་པ་བཟོ་ནི(NIDP) ཚུ་ལེགས་བཅོས་འབད་ཐོག་ལས་ སྒྲིང་ཁྱིམ་གྱི་ རྟེན་གཞི་ལུ་དམིགས་གཏད་བསྐྱེད་པའི་རྟེན་གཞི་གོང་འཕེལ།

ཁ) ས་གཞི་གོང་འཕེལ་དང་ སོ་ནམ་ཞིང་ལུ་འཕྲལ་སྒྲུར་ དེ་ལས་ ཞིང་ཐོག་ཞིང་ལམ་བཟོ་ནི་འི་ ས་གཞི་གོང་འཕེལ་གྱི་ཡན་ལག་ཆ་ཤས་གསུམ་ལྟན་གྱི་ས་གཞི་གོང་འཕེལ་དང་སོ་ནམ་ཞིང་ལུ་འཕྲལ་སྒྲུར(LDAMP)།

ག) ཞིང་ཆুའི་ལམ་ལུགས་ཀྱི་ཐོག་ལས་སོ་ནམ་གྱི་ཐོན་སྐྱེད་གང་མང་ཡོད་པ་བཟོ་ནི་དང་དུས་མཉམ་ལུ་ བཟོ་སྒྲུན་འབད་དེ་ཡོད་ པའི་ཞིང་ཆুའི་རྟེན་གཞི་ཡུན་བརྟན་གནས་ཚུགས་པ་ཅིས་བརྟན་བཟོ་བའི་ཞིང་ཆুའི་འཛིན་སྐྱོང་འདི་ ལོ་ཐོག་ཐོན་སྐྱེད་ཀྱི་ལམ་ ལུགས་ནང་གཅིག་སྒྲིལ་འབད་བའི་ ལོ་ཐོག་དང་ཆু་འཛིན་སྐྱོང་གཅིག་སྒྲིལ་གྱི་ལས་འགུལ། དང་

ང) སོ་ནམ་ལས་ཁུངས་དང་ ས་གནས་གཞུང་ དེ་ལས་ ཆু་ལག་ལེན་ཚོགས་པ་དང་ སྒེར་སྟེའི་ཞིང་ཆু་ཞབས་ཏོག་སྐྱེལ་སྒྲོད་ པ་ཚུ་ཚུད་པའི་གཙུག་སྟེ་གོང་འཕེལ།

རྒྱལ་ཡོངས་ཞིང་ཆུའི་འཚར་གཞི་ཙམ་གྱི་འོག་ལུ་ ལོ་ངོ་༧༥ གི་དོན་ལས་ མ་རྒྱ་བཙུགས་བཞག་བསྟོམས་ ཡུ་ཨེས་དི་ས་ཡ་༧༩༠ གི་སྟོན་རྒྱས་བཏོན་ཡོད་པ་དང་ ལོ་ལྷའི་འཚར་གཞི་༡༡ པའི་ལོ་ངོ་༩ པ་དང་ཁ་ཐུག་ཕོག་པའི་རྒྱས་ལོ་༢༠༧༦-༢༠༧༨ ལས་འགོ་བཙུགས་ནུག། རྒྱལ་གཞུང་རྒྱས་ཞིབ་དབང་འཛིན་གྱིས་ ཡུན་རིང་གི་འཚར་གཞི་(རྒྱལ་ཡོངས་ཞིང་ཆུའི་འཚར་གཞི་ཙམ་) དང་ ལོ་ལྷའི་འཚར་གཞི་ཆུ་གི་སྒོ་ལས་ རྒྱལ་ཡོངས་ཞིང་ཆུའི་སྲིད་བྱུས་ལག་སྟྲོད་ཀྱི་ལམ་ལུགས་ཆུ་བསྒྲར་ཞིབ་འབད་བའི་སྒྲབས་ གཤམ་གསལ་གྱི་ཆད་སྒྲོན་ཆུ་ ངོས་འཛིན་བྱང་ཡོད་ཡིན།

༢.༢ ལོ་ལྷའི་འཚར་གཞི་ཆུ་ནང་ རྒྱལ་ཡོངས་ཞིང་ཆུའི་འཚར་གཞི་ཙམ་མཉམ་སྡེབ་མ་འབད་བར་ཡོད་པ།

པིག་ཕྲམ་༢ པའི་ནང་གསལ་སྟོན་འབད་དོ་བཟུམ་ རྒྱལ་ཡོངས་ཞིང་ཆུའི་འཚར་གཞི་ཙམ་གྱི་འོག་ལུ་ རྒྱོས་ལོ་༢༠༧༦-༧༨ ལས་ ༢༠༣༠-༣༢ ཆུན་ ལོ་ངོ་༧༥ གི་དོན་ལས་ ལས་རིམ་སོ་སོ་ཆུ་བསྟར་སྟྲོད་འབད་ཐབས་ལུ་ མ་རྒྱ་བཙུགས་བཞག་བསྟོམས་ ཡུ་ཨེས་དི་ས་ཡ་ ༧༩༠ གི་སྟོན་རྒྱས་བཏོན་ཏེ་འདུག།

ཕིག་ཕྲམ་༢ པ: མ་རྒྱ་བཙུགས་བཞག་གི་རིན་གོང་།

རིམ་ཨང་།	རྒྱལ་ཡོངས་ཞིང་ཆུའི་འཚར་གཞི་ཙམ་གྱི་ཆ་འགས་གཙོ་བོ།	རིན་གོང་(ཡུ་ཨེས་དི)
༡	ལས་འགྱལ་ཞིབ་འཇུག་དང་གྲ་སྒྲིག་ཆུ།	༦,९००.००
༢	རྟེན་གཞི་བཟོ་སྒྲུན།	५८,२५०.००
༣	ཞིང་ཆུའི་མཐུན་རྐྱེན་བཟོ་ཡོད་མི་ཆུའི་ལོ་བསྟར་གྱི་ལག་སྟྲོད་དང་རྒྱུན་སྒྲོང་།	५,०००.००
९	ས་གཞི་གོང་འཕེལ་དང་སོ་ནམ་ཞིང་ལྟ་འཕྲུལ་སྒྲུར། (LDAP)	३२,३००.००
५	ལོ་ཐོག་དང་ཆུ་འཛིན་སྒྲོང་གཅིག་སྒྲིལ་གྱི་ལས་འགྱལ། (ICWMP)	१४,९००.००
६	གཙུག་ལྷ་སྒྲིང་སྒྲིང་བཟོ་ནི།	५,४५०.००
७	རྒྱབ་སྒྲོར་གྱི་ཞབས་ཏོག་བསྟར་སྟྲོད།	७,९००.००
ཡུ་ཨེས་དི་བསྟོམས།		**१,९०,०००.००**

ཀ) **པར་རིས་༦ པའི**་ནང་ གསལ་སྟོན་འབད་དོ་བཟུམ་ མ་རྒྱ་བཙུགས་བཞག་གི་འཚར་གཞི་འདི་ནང་ ལོ་ངོ་གསུམ་པམ་ རྒྱོས་ལོ་༢༠༧८-༣༠ ལས་ གཙོ་བོ་ར་ རྟེན་གཞི་བཟོ་སྒྲུན་ལས་འགྱལ་དང་ ས་གཞི་གོང་འཕེལ་དང་སོ་ནམ་ཞིང་ལྟ་འཕྲུལ་སྒྲུར་གྱི་ལས་འགྱལ་ཆེ་བ་གཉིས་ལས་བརྟེན་ མ་རྒྱ་བཙུགས་བཞག་བསྟོམས་ལས་ བརྒྱ་ཆ་༧༠ མཆོན་པའི་སྒོ་ལས་ ཡར་ཕེར་སོང་སྟེ་འདུག།

པར་རིས་༦ པ: ལོ་ངོ་༧༥ གི་མ་རྒྱ་བཙུགས་བཞག་གི་འཚར་གཞི།

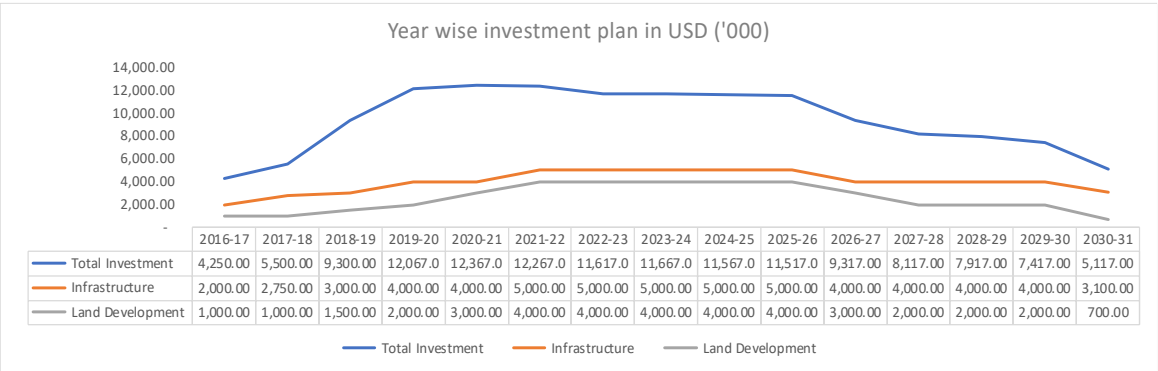

(བ) **པར་རིས་༤ པའི**་ནང་ གསལ་སྟོན་འབད་དོ་བཟུམ་ ལོ་ལྷའི་འཚར་གཞི་༡༡ པ་དང་ ༡༢ པའི་འཚར་དཏློལ་གྱི་བགོ་བཀྲམ་ལུ་ བསྒྲར་ཞིབ་འབད་པའི་སྒྲབས་ རྒྱལ་ཡོངས་ཞིང་ཆུའི་འཚར་གཞི་ཙམ་བསྟར་སྟོད་ཀྱི་དོན་ལས་ འཚར་དཏློལ་བགོ་སྒྲལ་སྟེ་ཡོད་མི་དེ་ དགོས་མཁོའི་མ་རྩ་ལས་ཆད་ལུས་ཡོད་པའི་ཤེས་རྟོག་བྱུང་ཡི།

ཐིག་ཁྱམ་༤ པ: ཞིང་ཆུ་དང་འཕྲོལ་པའི་ལས་སྣ་དང་ལས་རིམ་ཆུ་ འཚར་དཏློལ་གྱི་ཡོངས་བསྟོམས་དང་སྒྲགས་པའི་གསལ་སྟོན།

ལས་སྡེ།	ལས་སྣ།	ལས་རིམ།	བཏ་སྟོན་པའི་འཚར་དཏློལ་ཡོངས་བསྟོམས། (དཏློལ་ཀྱམ་སི་ཡ་ནང་)
རྒྱལ་ཡོངས་མཐའ་འཁོར་ལྷན་ཚོགས།	E-Flow གཙུག་སྡེའི་རྩ་གཏན།	ཆུའི་ཉེན་སྲུང་སྒྲིང་སྒྲིང་དང་ འཛིན་རྒྱོང་ཡར་འཕེལ་གཏང་ནི།	༡༥.ཅ༡
	རྒྱལ་ཡོངས་ཆུའི་ཐོན་རྒྱུད་འཛིན་རྒྱོང་གཅིག་སྒྲིལ་འཚར་གཞི་གཞི་བཙུགས།	ཆུའི་ཉེན་སྲུང་སྒྲིང་སྒྲིང་དང་ འཛིན་རྒྱོང་ཡར་འཕེལ་གཏང་ནི།	༥.༠༠
	ཆུའི་བཅའ་ཁྲིམས་དང་སྒྲིག་གཞི་བསྟར་སྟོད་ འབད་ནི།	ཆུའི་ཉེན་སྲུང་སྒྲིང་སྒྲིང་དང་ འཛིན་རྒྱོང་ཡར་འཕེལ་གཏང་ནི།	༢.༠༠
སོ་ནམ་དང་ནགས་ཚལ་ལྷན་ཁག།	ས་གཤིས་འགྱུར་མཐུན་ཞིང་ཆུ་དང་ ཆུ་འཛིན་ཚད་དང་ལྷན་པའི་འཕྲལ་རིག་ཆུ་ དང་ལེན་འབད་ནི། (ས་གཤིས་འགྱུར་མཐུན་ཆུ་ གཏོར་ཞིང་ཆུའི་ལམ་ལུགས་གཞི་བཙུགས་ འབད་ནི།)	ས་གཤིས་འགྱུར་མཐུན་དང་རྒྱན་ ཚབས་ཆེན་སྟོག་ཤུགས་བཟོ་ནི།	༢མ০.০০
	འབྲུག་སྨའི་ཐོན་རྒྱུད་ཡར་ཏག་གཏང་ནི། (བྱ་ རིགས་གཉིས་འཏེས་པའི་གེ་ཟ་དང་ཀར། (བསག་མཛོད་ཀྱི་མཐུན་རྒྱན། མི་སྡེ་གཞི་ བཞག་སོན་གྱི་ཐོན་རྒྱུད།)	བཟའ་འཐུང་དང་ཟས་བཙུང་གྱི་ཉེན་ སྲུང་།	༣০.০০
	སོ་ནམ་ཞིང་ལྷ་གི་རྟེན་གཞི་དང་ ཞིང་ལྷ་ འཕྲལ་སྒྲུར་ཡར་ཏག་གཏང་ནི། (སོ་ནམ་ འཕྲལ་ཆས་གསར་པ་དང་ ཞིང་ལྷ་འཕྲལ་ སྒྲུར་གྱི་འོག་ལུ་བཀོད་པའི་ས་ཁོངས)	བཟའ་འཐུང་དང་ཟས་བཙུང་གྱི་ཉེན་ སྲུང་།	༣མ༢.ཀ༣
	སྒོབ་གྲྭའི་སོ་ནམ་ཞིང་ལྷ། (སོ་ནམ་ས་གཞི་ གོང་འཕེལ་གྱི་ལས་རིམ་བཟོ་ཡོད་མི་ཆུ་)	བཟའ་འཐུང་དང་ཟས་བཙུང་གྱི་ཉེན་ སྲུང་།	༧০.০০
	ཆུ་ཞིང་དང་ཆུ་ཀའི་ས་ཁོངས་ཆུ་དོན་སྒྲིན་ཅན་ གྱི་སྒོ་ལས་འཛིན་རྒྱོང་འཐབ་ནི། (གནས་ ཁོངས་ཀྱི་ཞིང་ལེགས་བཅོས་འབད་ནི་ ཆུ་ ཀའི་ས་ཁོངས་བརྟག་ཞིབ་ ཆུ་ཀ་འཛིན་ རྒྱོང་།)	རང་བཞིན་ཐོན་རྒྱུད་འཛིན་རྒྱོང་དང་ བཀོལ་སྟོད་ཡུན་བརྟན།	༢ཀ০.০০
བསྟན་རྒྱས་ལྷན་ཁག།	ས་ཐོག་དང་ས་འོག་གི་ཆུ་ཡོད་མེད་བཡུག་ ཞིབ་འབད་ནི།	ས་འཕེལ་གཏོད་ཉེན་དང་འཕྲལ་བའི་ ཉེན་ཁ་བརྟག་ཞིབ་དང་མར་ཕབ།	༢.༠༠

ལས་སྡེ།	ལས་སྣ།	ལས་རིགས།	བརྡ་སྦྱོན་པའི་འཚར་དངུལ་ཡོངས་བསྡོམས། (དངུལ་ཀྱམ་ས་ཡ་ནང་)
རྒྱལ་ཡོངས་ཆུ་དཔྱད་དང་གནས་གཤིས་རིག་པའི་ལྟེ་བ།	རྒྱལ་ཡོངས་ཀྱི་ཆུའི་ཐོན་ཁུངས་ཆུ་གི་བརྒྱ་ཞིབ།	ཆུ་དཔྱད་རིག་པ་དང་ འཁྱེག་ཁམས་རིག་པ་ དེ་ལས་ ཆུའི་ཐོན་ཁུངས་ཀྱི་ བརྡ་དོན་དང་སྒོས་ཉིན་བརྡའི་ཞབས་ཏོག་ཆུ།	༣༠.༠༠
	ཆུ་དཔྱད་རིག་པ་དང་ འཁྱེག་ཁམས་རིག་པ་ དེ་ལས་ ཆུའི་ཐོན་ཁུངས་ལུ་ ཞིབ་འཚོལ་ དང་གོང་འཕེལ།	ཆུ་དཔྱད་རིག་པ་དང་ འཁྱེག་ཁམས་ རིག་པ་ དེ་ལས་ ཆུའི་ཐོན་ཁུངས་ཀྱི་ བརྡ་དོན་དང་སྒོས་ཉིན་བརྡའི་ཞབས་ཏོག་ཆུ།	༢.༠༠
བསྡོམས།			**༡,༠༢༥.༣९**

ཕེགས་ཁྲམ་९ པའི་ནང་གསལ་སྟོན་འབད་དོ་བཟུམ་ ལོ་ལྷའི་འཚར་གཞི་༡༢ པའི་ནང་ ལས་ཚན་སོ་སོ་ཚུ་ནང་ ཞིང་ཆུ་དང་མཐའ་འཁོར་གནས་སྟངས་དང་འཕེལ་བའི་འཚར་དངུལ་ཡོངས་བསྡོམས་ དངུལ་ཀྱམ་ས་ཡ་༡,༠༢༥.༣९ འདུག། འདི་ནང་ལུ་ ཞིང་ཆུགོང་འཕེལ་དང་ཐད་ཀར་དུ་འཕེལ་བ་མེད་པའི་ལས་སྣ་ཚུ་ཡང་ ཚུད་དེ་འདུག།

ཀ) ལག་ལེན་གྱི་འཚར་གཞི་དང་འཁྲིལ་བ་ཅིན་ རྒྱལ་ཡོངས་ཞིང་ཆུའི་སྲིད་བྱུས་ཀྱི་འཚར་གཞི་ཡམ་བསྟར་སྤྱོད་ཀྱི་མ་དངུལ་གྱི་དགོས་མཁོ་འདི་ ཟླས་ལོ་༢༠༡ཆ-༢༠ ལས་ ༢༠༢༥-༢༦ ཚུན་ ལོ་ལྷའི་འཚར་གཞི་༡༢ པའི་ཟླས་ལོ་བཞི་དང་ དེ་གི་ཤུལ་གྱི་ལོ་ལྷའི་འཚར་གཞི་༡༣ པའི་འགོ་ཐོག་གི་ཟླས་ལོ་གསུམ་ལུ་ མཐོ་ཏགས་སྒེ་འོང་དགོས་འདུག། ལོ་བསྟར་བགོ་བཀྲམ་དཔྱ་སྟོམས་ཀྱི་ དགོས་མཁོ་འདི་ ཏ་ལམ་ དངུལ་ཀྱམ་ས་ཡ་༥༠༠ ལས་ ༥༥༠ (ཡུ་ཨེས་ཌི་རེ་ལུ་དངུལ་ཀྱམ་༣༠) ཨིན་པས།

ང) རྒྱལ་ཡོངས་ཞིང་ཆུའི་སྲིད་བྱུས་ཀྱི་འཚར་གཞི་ཡམ་འདི་གིས་ རྒྱལ་ཁབ་ནང་ ཞིང་ཆུগོང་འཕེལ་ནང་ མ་རྩ་བཙུགས་མི་ལས་བརྟེན་ ཐད་ཀར་དང་ ཐད་ཀར་མིན་པའི་ཁེ་ཕན་ཆུའི་རེ་འདོད་བསྐྱེད་ནུག། ཐད་ཀར་ཀྱི་ཁེ་ཕན་ཚུ་ཡང་ ཐོན་སྐྱེད་དང་ལོ་ཐོག་གི་ ཐོན་འབྲས་ཡར་སེང་རྒྱབ་ནི་དང་ ཐད་ཀར་མིན་པའི་ཁེ་ཕན་ ས྄ོ་ནོར་གོང་འཕེལ་ལུ་ཕན་ཐབས་བྱུང་ནི་ བཟའ་འཐུང་ཉིན་སྲུང་དང་ ས་གཤིས་ལྷོག་ཤུགས་ནུས་ལྷན་སོ་ནམ་གྱི་ལམ་ལུགས་བཟོ་ནི་ཚུ་ཨིན་པས། དེ་ཚུ་གར་ རྒྱལ་ཡོངས་གོང་འཕེལ་གྱི་དམིགས་ཡུལ་ ཆུའི་རེ་འདུན་ཚུ་ཆུདཔ་སྒྲེ་ཨིན་པས།

ཅ) དེ་འབདཔ་ལས་ རྒྱལ་ཁབ་ནང་ཞིང་ཆུগོང་འཕེལ་གྱི་མ་རྩའི་དགོས་མཁོ་ཚུ་ འགྲོ་སོང་ཡུན་བརྟན་དང་གཅིག་ཁར་མཐུན་སྒྲིག་ མ་འབད་བ་ཅིན་ དགོས་འདོད་བསྐྱེད་པའི་གྲུབ་འབྲས་ཚུ་ འཕྲལ་ལུ་གྲུབ་ནིའི་རེ་ཆེ་བསྐྱེད་ནི་འདི་ འོས་འབབ་མེད་པ་ཨིན། ཞིང་ཆུའི་གོང་འཕེལ་འདི་ དཔལ་འབྱོར་གོང་འཕེལ་གྱི་དོན་ལས་ སོ་ནམ་གྱི་འོས་འབབ་སྟོན་ནིའི་ཐབས་ལམ་ཁག་ཆེ་ཏོག་ཏོ་ཅིག་སྒྲ་ བཙུས་དགོ་པ་ཅིན་ རང་གི་མ་དངུལ་ཆུའི་ཡུན་བརྟན་ དེས་བརྟན་བཟོ་དགོ་པ་ཨིན། གལ་སྲིད་རེ་འདུན་བསྐྱེད་དེ་ཡོད་པའི་ལས་རིམ་ཚུ་ གཙོ་རིམ་སྒྲིག་སྟེ་བསྟར་སྤྱོད་མ་འབད་བ་ཅིན་ རྒྱལ་ཡོངས་ཞིང་ཆུའི་སྲིད་བྱུས་ཀྱི་འཚར་གཞི་ཡམ་འདི་མེད་པ་འགྲོ་ནི་དང་ སྲིད་ བྱུས་ཀྱི་དམིགས་དོན་ཚུ་ ཐ་དད་འགྲོ་ནིའི་ཉེན་ཁ་ཡོད་པ་ཨིན། དེ་ལས་བརྟེན་ བཟའ་འཐུང་ཉིན་སྲུང་གྲུབ་ནིའི་ཞག་དུས་བཟོ་སྟེ་ཡོད་ མི་དེ་ འཕྲལ་བ་མེད་པ་སྒྲ་བཙུས་ཏེ་ ཁེར་སྒལ་ར་ ཕར་བཤུད་རྒྱབ་སྟེ་འདུག།

༢.༢ ལས་དོན་གྱི་འཛིན་ཚད་དང་བརྗེན་སྟོན་ཆུ་ཤོ་མཚུངས་མེད།

ཀ) རྒྱལ་ཡོངས་ཞིང་ཆུའི་འཚར་གཞི་ཙམ་ནང་ ཞིང་ཆུ་གོང་འཕེལ་དང་ཐད་ཀར་དུ་འཕེལ་བ་ཡོད་པའི་ ལས་དོན་གྱི་འཛིན་ཚད་དང་ བརྗེན་སྟོན་ དེ་ལས་ ལས་སྣ་ཚུ་ལྟ་རྟོག་གི་དམིགས་ཚད་ གྲུབ་འབྲས་ འཚར་གཞིའི་གྲུབ་འབྲས་དང་དམིགས་ཡུལ་ཚུ་ཚུད་པའི་ ལས་དོན་གཞི་བཀོད་ཀྱི་གསལ་བཀོད་ཚུ་ འབད་དེ་འདུག། འ་ནི་གཞི་བཀོད་འདི་གིས་ ཞིང་ཆུ་ལས་ཚན་དང་འཕེལ་བའི་ཤུལ་མམ་ གྱི་ལོ་ལྔའི་འཚར་གཞི་ཚུ་གི་དོན་ལས་ རྒྱལ་ཡོངས་ཀྱི་གཙོ་རིམ་གྲུབ་འབྲས་གཞི་དོན་དང་ བརྗེན་ཚུ་བཙུམ་ནི་འི་ནང་ ལམ་སྟོན་ཕྱིན་ཆུགས་པའི་འོས་འབབ་སྟོད་ནུག།

ཁ) ལོ་ལྔའི་འཚར་གཞི་༡༢ པའི་གྲུབ་འབྲས་ཀྱི་གཞི་བཀོད་འདི་ རྒྱལ་ཡོངས་ཞིང་ཆུའི་འཚར་གཞི་ཙམ་དང་ཁྱད་བསྡུར་འབད་པའི་ སྐབས་ རྒྱལ་གཞུང་རྩིས་ཞིབ་དབང་འཛིན་གྱིས་ལས་དོན་གྱི་འཛིན་ཚད་དང་བརྗེ་དོན་ཚུ་ནང་འགྲིགས་མཐུན་མེད་པ་ཚུ་ ངོས་འཛིན་བྱུང་ཡི། ལོ་ལྔའི་འཚར་གཞི་༡༢ པ་དང་ རྒྱལ་ཡོངས་ཞིང་ཆུའི་འཚར་གཞི་ཙམ་གྱི་ལས་དོན་འཛིན་ཚད་དང་བརྗེ་སྟོན་ཚུ་གི་བར་ན་ འཕེལ་མཐུད་ཚུ་མེན་འདུག། དེ་མ་ཚད་ ལས་དོན་གྱི་དམིགས་ཚད་ཚུ་བཟོ་ནི་འི་དོན་ལས་བརྩེས་འཛིགས་འཛིགས་ལས་དང་པའི་ཁྱད་མཐའི་ཚད་གཞི་གི་གནས་སྟུད་ནང་ཡང་ འགྲིགས་མཐུན་མེན་འདུག། ལས་དོན་གྱི་འཛིན་ཚད་དང་ བརྗེ་ཚུ་ནང་ཁྱད་པར་ཞུགས་ཏེ་ ཡོད་མི་ཚུ་ **པེག་ཁྱམ་༥ པའི**ནང་ གསལ་སྟོན་འབད་དེ་ཡོད།

པེག་ཁྱམ་༥ པ: ལས་དོན་གྱི་བརྗེ་སྟོན་ཆུའི་ཁྱད་བསྡུར།

རྒྱལ་ཡོངས་ཞིང་ཆུའི་འཚར་གཞི་ཙམ།		ལོ་ལྔའི་འཚར་གཞི་༡༢ པ།	
དམིགས་ཡུལ: བཟའ་འཐུང་དང་ཟས་བཅུད་ཀྱི་ཉེན་སྲུང་ཡར་ངྲག་གཏང་ཡོད་པ།		དམིགས་ཡུལ: བཟའ་འཐུང་དང་ཟས་བཅུད་ཀྱི་ཉེན་སྲུང་ཡར་ངྲག་ གཏང་ཡོད་པ།	
བརྗེ་སྟོན་ཆུ:	ཁྱད་མཐའི་ཚད་གཞི། (༢༠༡๙)	བརྗེ་སྟོན་ཆུ:	ཁྱད་མཐའི་ཚད་གཞི། (༢༠༢๓)
༡. རིད་ (ཆུམ) ཀྱི་བཟའ་འཐུང་རང་མཚོ་རང་ འདྲོང་ཡར་སེང་རྒྱལ་ཡོད་པ།	๔๗%	༡. ཆུམ་ནང་རང་མཚོ་རང་འདྲོང།	๙๖.๓%
༢. འབྲུ་སྣ་ཆུའི་བསྟོམས་ནང་ རང་མཚོ་རང་ འདྲོང་ཡར་སེང་རྒྱལ་ཡོད་པ།	๖๙%	༢. གེ་ཟ་རང་མཚོ་རང་འདྲོང།	༢๖%
༣. རིད་ཀྱི་ལོ་ཐོག་འོག་གི་ ཐོག་བཏབ་ཡོད་ པའི་ས་ཁོངས་ཡར་སེང་རྒྱལ་ཡོད་པ།	๔๓,๖๔๮ ac	༣. ཆོང་བསེ་རང་མཚོ་རང་འདྲོང།	༢๖.๗%
༤. འབྲུ་སྣའི་ཞིང་ཆུ་བཏོན་ཡོད་པ་བསྟོམས་ཀྱི་ འོག་ལུ་ འབྲུ་སྣ་བཏབ་ཡོད་པའི་ས་ཁོངས་ཡར་ སེང་རྒྱལ་ཡོད་པ།	๓๓,๓๔๮ ac	༤. ཤིང་འབྲས་ཐོན་སྐྱེད།	๔๓,๮๖๗ MT
༥. དཀྱལ་ཐོག་འོག་གི་ལོ་ཐོག་བཏབ་ཡོད་པའི་ ས་ཁོངས་ཡར་སེང་རྒྱལ་ཡོད་པ། (ཁྱད་མཐའི་ ཚད་གཞི: ཨེ་ཀར་๗๔,๖๓๐)	๗๔,๖๓๐ ac	༥. ཞིང་ཆུ་བཏོན་བཏོན་ཡོད་པའི་ས་ ཁོངས།	๓๮,๗๖๓ ac

༥. ཞིང་ཆུ་དང་འཕྲོལ་བའི་སོ་ནམ་ལོ་ཐོག་གི་ནུས་ཤུགས་ཡར་སེང་རྒྱབ་ཡོད་པ། (ཉུང་མཐའི་ཚད་གཞི་᧧᧧᧠%)	᧧᧧᧠%	༥. ལོ་ཐོག་བཏབ་ཡོད་པའི་སོ་ནམ་ཀྱི་ས་ཆ།	᧢.᧣᧤%
		᧣. ལོ་ཐོག་བཏབ་བཏུབ་བཟོ་ཡོད་པའི་ཞིང་སྟོང།	᧧᧢᧠ res

གཅ) དཔེར་ན་ རྒྱལ་ཡོངས་ཞིང་ཆུའི་འཚར་གཞི་ཙམ་ནང་ སྤྱི་ལོ་᧢᧠᧧᧩ གི་ཐོན་སྐྱེད་ལུ་གཞི་བཞག་སྟེ་ ཆུམ་རང་མགོ་རང་འདྲོང་གི་ཉུང་མཐའི་ཚད་གཞི་དེ་ བཀྲ་ཆ་᧤᧣ ཕེན་མ་དང་ འདི་ལུ་ ལོ་ལྷའི་འཚར་གཞི་᧧᧢ པའི་ནང་ སྤྱི་ལོ་᧢᧠᧧᧣ གི་གནས་སྟུད་ལུ་ གཞི་བཞག་སྟེ་ བཀྲ་ཆ་᧩᧥.᧣ བཏོན་ཏེ་འདུག། ཆུམ་རང་མགོ་རང་འདྲོང་རྒྱམ་ཅིག་མ་གཏོགས་ རྒྱལ་ཡོངས་ཞིང་ཆུའི་འཚར་གཞི་ཙམ་ནང་ཡོད་པའི་བཏ་སྟོན་གཞན་མི་ཚུ་གར་ ལས་དོན་ཀྱི་དམིགས་ཚད་ཚུ་སོ་སོ་སྒྲེ་བསྐྱུར་བཅོས་གཏང་སྟེ་འདུག།

ང) འཚར་གཞི་ཙམ་ལུ་མ་ལྟོས་པར་ ལས་དོན་ཀྱི་འཛལ་ཚད་དང་བཏ་སྟོན་ཚུ་བསྐྱུར་བཅོས་འབད་མི་འདི་གིས་ རྒྱལ་ཡོངས་ཞིང་ཆུའི་འཚར་གཞི་ཙམ་ཀྱི་མདུན་རྒྱོད་ལྟ་རྟོག་འབད་ནི་དོན་ལས་བཟོ་སྟེ་ཡོད་པའི་ལས་དོན་ཀྱི་གཞི་བཀོད་དེ་ རྒྱ་ཆེ་ཏགས་སྒྲེ་བཟོ་ སྐྱུར་འབད་གཏང་ཆུག། བསྐྱུར་བཅོས་ཚུ་འབད་དེ་ཡོད་པའི་ཡིག་ཆས་ཚུ་མེདཔ་ལས་ རྒྱལ་ཡོངས་ཞིང་ཆུའི་འཚར་གཞི་ཙམ་ཀྱི་མདུན་རྒྱོད་ཀྱི་ཤུལ་འཚོལ་མ་འཐོབ་དང་ ཡང་ན་ གྲྭབ་འབྲས་ལེགས་ཤོམ་བཏོན་ནི་དོན་ལུ་ ལེགས་བཅོས་དང་ བསྐྱུར་བཅོས་ འབད་ཡོད་མི་ཚུ་ ངོས་འཛིན་འབད་མི་ཚུགས་པས། དེ་འབད་ཕ་ལས་ འཚར་གཞི་ཙམ་ནང་ ཐབས་བྱུས་སྒྲ་ཚོགས་ཀྱི་སྒོ་ལས་ དམིགས་གཏད་བསྐྱེད་ཡོད་པའི་དམིགས་ཡུལ་དང་གྲྭབ་འབྲས་ཚུ་འཕྲོལ་བ་མེདཔ་སོང་སྟེ་ ལས་ཚན་ཀྱི་སྤྱི་བཏང་གི་དམིགས་ཡུལ་ བཟའ་འཐུང་རང་མགོ་རང་འདྲོང་གྲྭབ་ནི་ལུ་ ཐོ་ཡོག་སྟེ་འདུག།

ཅ) དེ་ལས་བརྟེན་ ལོ་ལྷའི་འཚར་གཞི་᧧᧢ པ་དང་ རྒྱལ་ཡོངས་ཞིང་ཆུའི་འཚར་གཞི་ཙམ་ནང་ཡོད་པའི་ལས་དོན་ཀྱི་འཛལ་ཚད་ དང་ བཏ་སྟོན་ཚུ་འཕྲོལ་མཐུན་མེདཔ་ལས་ ལས་དོན་ཀྱི་འཛལ་ཚད་དང་བཏ་སྟོན་ཚུ་ནང་བསྐྱུར་བཅོས་དང་བཟོ་བཅོས་སྒྲ་ཚོགས་ འབད་དེ་ གྲྭབ་འབྲས་ཀྱི་གཞི་བཀོད་ཡོངས་ཐུགས་བཟོ་བསྐྱུར་གཏང་སྟེ་འདུག། དེ་གཉིས་ཀྱི་བར་ན་ འཕྲོལ་མཐུན་ཚུ་གསལ་ཏོག་ཏོ་ སྒྲེ་མེདཔ་ལས་ འཚར་གཞི་ཙམ་ཀྱི་མདུན་རྒྱོད་ཀྱི་ཤུལ་འཚོལ་ནི་དང་ ལྟ་རྟོག་ཚུ་འབད་མི་ཚུགས་པས།

᧢.᧣ ཞིང་ཆུ་གོང་འཕེལ་ནང་ལུ་ ལས་སྟེ་ཚུ་གི་ནང་འཁོད་ འཕྲོལ་མཐུན་ལངམ་སྒྲེ་མ་འབད་བར་ཡོད་པ།

ཀ) རྒྱལ་ཡོངས་ཞིང་ཆུའི་སྒྲིད་བྱུས་᧢᧠᧢᧣ ཅན་མའི་ནང་ལུ་ *'ཞིང་ཆུ་གོང་འཕེལ་ནང་ལུ་ བཅའ་མར་གཏོགས་མི་ གནས་ཚད་ཀ་ར་ནང་ལུ་ཡོད་པའི་ཞེ་ཐོང་པ་ཚུ་ལུ་ ཞིང་ཆུ་གཡུར་བ་གོང་འཕེལ་ཀྱི་ཞབས་ཏོག་ཅིན་ནི་གི་འགན་བཞག་དང་ འགན་འཛིན་ཐོག་ཡིན།'* སྒྲིད་བྱུས་འདི་གིས་ ཞིང་ཆུ་གཡུར་བའི་རྟེན་གཞི་གི་འཚར་གཞི་བརྩམ་ནི་དང་གོང་འཕེལ་ཀྱི་བྱ་རིམ་ འདི་ཡང་ དགོས་མཁོ་དགོ

ཞིབ་འབད་ནི་ལས་འགོ་བཙུགས་ ཞིང་ཆུ་གཡུར་བའི་ལས་འཚར་གྱི་འཛིན་སྐྱོང་ནང་ལུ་ གལ་ཅན་ཆུ་གདམ་ཁ་རྒྱབ་ནི་ཆུ་གི་ནང་ལུ་ འཛིལ་མཐུན་ཉེ་འཚོར་འོང་དགོས་ གསལ་སྟོན་འབད་ཡོད།

ཁ) སོ་ནམ་ལས་ཁུངས་ཀྱི་ལྷུ་བའི་གནས་ཚད་ནང་ཀེད་ ཕྱོང་ཁག་དང་ཏཱེད་འོག་ཀྱི་གནས་གཞུང་གི་གནས་ཚད་ནང་ཀ ཆུ་ ཞིང་ཆུ་གཡུར་བའི་མཐུན་རྒྱན་ གོང་འཕེལ་བཏང་ནི་དང་ འཛིན་སྐྱོང་འཐབ་པའི་འགན་ཁག་འབག་པའི་ལས་སྡེ་གཙོ་བོ་ཡིན། ཞིང་ཆུ་གཡུར་བའི་ལས་འཚར་ ཏཱེད་འོག་དང་ ཕྱོང་ཁག་གི་འགན་གནས་ནང་མེད་མི་ཆུ་ སོ་ནམ་ལས་ཁུངས་ཀྱི་འབད་དོ་ཡོད་པ་ཡིན། ཞིང་ཆུ་གཡུར་བ་གོང་འཕེལ་གྱི་དཔྱེ་རིམ་ཁག་གཉིས་ཡོད་མི་འདི་ **པར་རིས་༢ པའི**་ནང་ལུ་ སྟོན་ཡོད་པ་ཡིན།

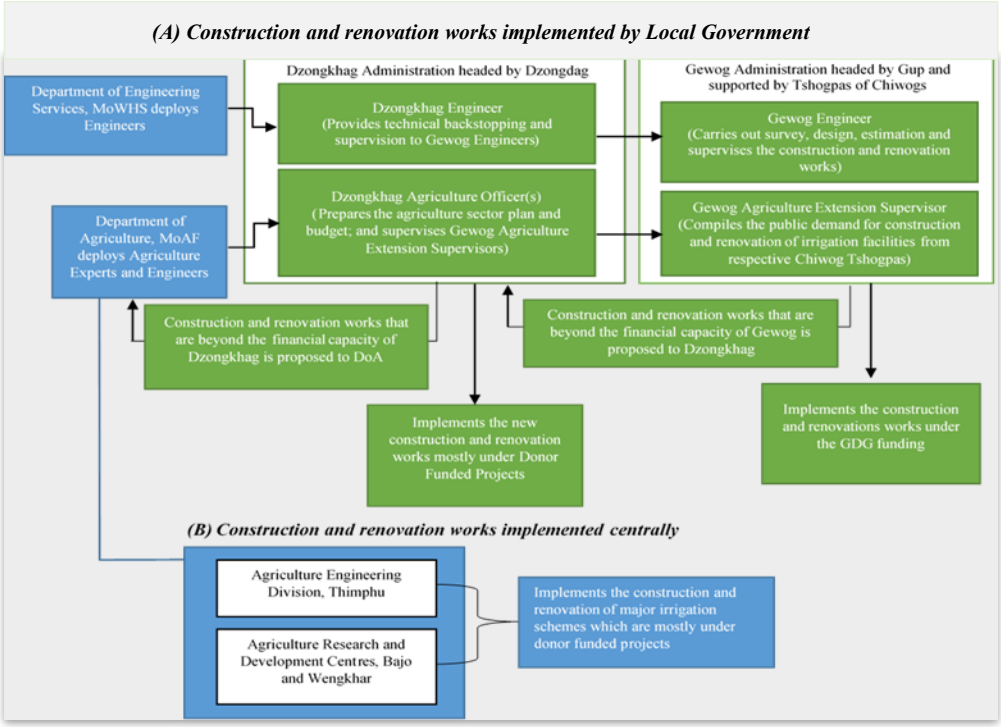

ཀ) ད་ལྟེའི་ རིམ་སྒྲིག་དང་འཛིལ་ སོ་ནམ་ལས་ཁུངས་ཀྱིས་ ཞིང་ཆུ་གཡུར་བའི་ལས་འཚར་༡༠༤ ངོས་འཛིན་འབད་ཡོད་དང་ ལས་འཚར་༤༤ འདི་ ལོ་ལྷའི་འཚར་གཞི་༡༩ པའི་ནང་ཚུད་ དེ་ཡོད་ཡིན། ཡིན་རྒྱང་ ལོ་ལྷའི་འཚར་གཞི་༡༩ པའི་མཐའ་མཇུག་ནང་ལུ་ ལས་འཚར་༥ ཀྱངས་གཅིག་ འབད་ཚར་ཏེ་འདུག། རྒྱལ་ཡོངས་ཞིང་ཆུའི་འཚར་གཞི་ཙམ་ནང་ལུ་ཚུད་ཡོད་པའི་ ཞིང་ཆུ་གཡུར་བའི་ལས་འཚར་གྱི་ཐོ་ཚུ་ནང་ལུ་ ཏེ་མ་ངོས་འཛིན་འབད་ཡོད་པའི་ ལྷག་ལུས་ཡོད་པའི་ ཞིང་ཆུ་གཡུར་བའི་ལས་འཚར་༡༠༤ བཅུ་འཛིག་འབད་ཡོད་ཡིན། ས་གནས་གཞུང་གིས་ འབད་ཡོད་མི་ཆུ་ ཏཱེད་འོག་ཆོགས་འདུ་དང་ ཕྱོང་ཁག་ཆོགས་འདུ་ནང་ལུ་ གཙོ་རིམ་འགྲིག་ཏོ་ཡོད་པ་དང་ འཚར་དངུལ་ཡོད་མི་དང་འཛིལ་ ལག་ལེན་འཐབ་ཐོ་ཡོད་ཡིན་མས།

ང) རྒྱལ་གཞུང་རྩིས་ཞིབ་དབང་འཛིན་གྱིས་ ས་གནས་གཞུང་གིས་འབད་ཡོད་པའི་ཞིང་ཆུའི་ལས་འཚར་གྱི་གོང་འཕེལ/ཉམས་བཅོས་འབད་ཡོད་མི་ཆུ་ རྒྱལ་ཡོངས་ཞིང་ཆུའི་འཚར་གཞི་ཙམ་གྱི་ཐོ་དང་འཛིལ་ཏེ་མེན་པར་ ས་གནས་གཞུང་ལུ་འཚར་དངུལ་ཡོད་མི་དང་འཛིལ་ཏེ་འབད་ཡོད་པས་ མཐོང་ཅི། ལས་འགུལ་འགོ་བཙུགས་ཡོད་མི་ཆུ་ནང་ལུ་ གོང་འཕེལ་དང་ ཉམས་བཅོས་ཀྱི་དོན་ལུ་ འཚར་གཞི་བརྩམ་ནི་དང་ གཙོ་རིམ་སྒྲིག་ནི་ཆུ་ མཉམ་འགྲིག་འབད་དེ་ མིན་འདུག།

ཅ) ཞིང་ཆུའི་རིམ་ལུགས་ནང་ལུ་ ས་ཧོམ་ལས་ཁུངས་འོག་ལུ་ཡོད་པའི་ ས་ཧོམ་བཟོ་རིག་སྟེ་ཚན་གྱིས་ འབད་ཡོད་པའི་ལུ་ཆུ་ཡང་ལུ་འབད་བའི་སྐབས་ རྩོང་ཁག་དང་གཅིག་ཁར་ མཉམ་ལས་འབད་ནི་དོན་ལུ་ བདག་སྐྱོང་དང་འཕེལ་བའི་ རིམ་སྒྲིག་ཀ་ནི་ཡང་ མིན་འདུག། བཟོ་ཚར་ཡོད་པའི་ གཞི་བཀོད་ཆུ་ཡང་ རང་རང་སོ་སོའི་རྩོང་ཁག/ཆེད་འོག་ལུ་ ལས་འགྱལ་འདི་མཇུག་བསྡུ་བའི་ ཤུལ་ལུ་ རྒྱས་སྒྲོད་དོ་ཡོདཔ་ཨིན་མས།

ཆ) ཞིང་ཆུ་རིམ་ལུགས་ནང་ལུ་ ལུ་གཞི་བཙུགས་འབད་ནི་གི་ལུགས་སྲོལ་སོ་སོ་ཡོད་མི་འདི་གིས་ རྒྱལ་གཞུང་རྒྱས་ཞིབ་དབང་འཛིན་གྱིས་ ལས་སྟེ་ཕྱེ་བ་གིས་ ལུ་འབད་བའི་སྐབས་ ལུ་རྟོག་དང་ ཞིབ་དཔྱད་ཆུ་ དེས་བརྟན་བཀོད་མ་ཆུགས་པར་ཡོད་པའི་ གནས་སྟངས་ཆུ་མཐོང་ཅི། འདི་ལས་བརྟེན་ སྒྲུས་ཚད་མེད་པའི་ལུ་དང་ གཞི་བཀོད་བཟོ་རིག་ཆུ་ནང་སྟྲོན་ཅན་ཡོདཔ་ལས་ ཞིང་ཆུ་ མཐུན་རྐྱེན་ཆུ་ ལག་ལེན་འཐབ་མ་ཆུགས་པར་ཡོད་པའི་ གནས་སྟངས་ཆུ་འདུག།

ཇ) རྒྱལ་གཞུང་རྒྱས་ཞིབ་དབང་འཛིན་གྱིས་ སོ་ནམ་ལས་ཁུངས་དང་ ནགས་ཚལ་དང་གྲོང་ཀ་ཞབས་ཏོག་ལས་ཁུངས་ཀྱི་བར་ན་ ཆུའི་ཀ་དང་ ཆུ་ཀའི་ས་ཁོངས་ཆུ་ བཏོ་དོན་གནང་བའི་ཐོག་ལས་ འཛིན་སྐྱོང་འཐབ་ནི་གི་འགན་ཁུར་འབག་ནི་དོན་ལུ་ འཕེལ་མཐུན་ཆུ་མེདཔ་སྟེ་ མཐོང་ཅི། སོ་ནམ་ལས་ཁུངས་འདི་ ས་སྟྲོད་ནང་ལུ་དང་ ཞིང་ཆུ་གཡུར་བ་གི་ འགན་ཁུར་ཝོག་ནི་ཨིནམ་དང་ ནགས་ཚལ་དང་གྲོང་ཀ་ཞབས་ཏོག་ལས་ཁུངས་ཀྱིས་ ཆུའི་ཀ་འཛིན་སྐྱོང་དང་ ནགས་ཚལ་ནང་ཡོད་པའི་ཆུ་ཀ་ཆུ་ ཆུ་ཞིང་དང་ ཆུ་བསྡུ་ སའི་ས་ཁོངས་ཆུ་ཉིན་སྲུང་འབད་ནི་གི་འགན་ཁུར་ཝོགཔ་ཨིན།

ཉ) ལྷག་པར་དུ་ གཞན་མི་ལས་སྟེ་ཆུ་དང་ འཕེལ་མཐུན་མེད་མི་འདི་གིས་ ལམ་རྒྱ་སྐྱེད་སྦོམ་བཟོཕ་དཀ་ལུ་དང་ གཞན་མི་ཁོང་ འཚེལ་ཀྱི་ལུ་ཆུ་འབད་བའི་སྐབས་ ཞིང་ཆུ་ལས་འཆར་ལུ་ གནད་སྐྱོན་རྒྱབ་སྟེ་འདུག། ས་གནས་ལྟ་སྐོར་ནང་འགྱོཕ་དང་ རྒྱལ་གཞུང་ རྒྱས་ཞིབ་དབང་འཛིན་གྱིས་ ལམ་རྒྱ་སྐྱེད་སྦོམ་བཟོཕ་དང་དང་ གཞན་མི་ཁོང་འཚེལ་ཀྱི་ལུ་ཆུ་འབད་མི་ལས་ ཞིང་ཆུ་ལས་འཆར་ བདུན་ལུ་ གནོད་སྐྱོན་རྒྱབ་ཡོདཔ་སྟེ་ མཐོང་ཅི།

པར་རིས་། ཀ: ཞིང་ཆུ་གཡུར་བའི་ལས་འཚར་གོང་འཕེལ་ནང་ སོ་ནམ་ལས་སྡེ་དང་ བཙོ་རིག་ལས་སྡེ་གི་ ལྟ་འགན་དང་ འགན་འཁུར།

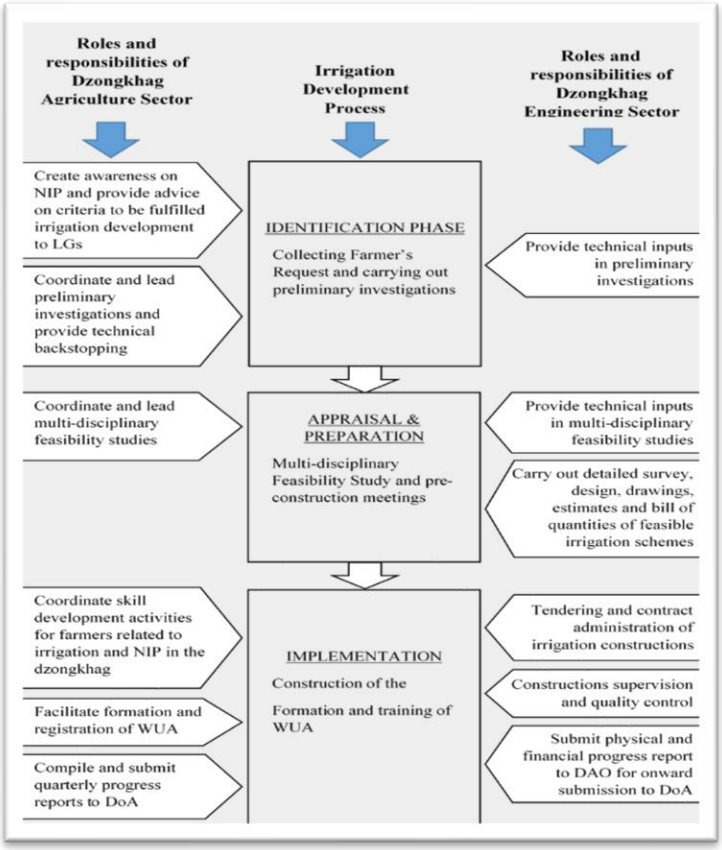

5) རྩོ་ཁ་བཀ་བདག་སྐྱོང་ནང་འཚོད་ལུ་ རྒྱལ་ཡོངས་ཞིང་ཆུའི་སྲིད་ཟླས་ ২০১২ ཅན་མ་གིས་ **པར་རིས་།** པའི་ནང་ལུ་ སྦྱོན་ཡོད་པར་ལྟར་ སོ་ནམ་ལས་སྡེ་དང་ བཙོ་རིག་ལས་སྡེ་ལུ་ ལྟ་འགན་དང་ འགན་འཁུར་ཚུ་ སྤྲོད་དེ་འདུག། རྩོ་ཁ་ཁ་སོ་ནམ་ལས་སྡེ་དང་ རྩོ་ཁ་བཙོ་རིག་ལས་སྡེ་ཚུ་ ཞིང་ཆུ་གཡུར་བའི་ལས་འཚར་གོང་འཕེལ་གྱི་གནས་ཚད་གར་ནང་ལུ་ འབྲེལ་མཐུན་དགོས་སྤྲེ་འདུག། ཕེན་རྒྱང་ རྒྱལ་གཞུང་རྩིས་ཞིབ་དབང་འཛིན་གྱིས་ རྩོ་ཁ་ཁ་སོ་ནམ་ལས་སྡེ་གིས་ལས་འཚར་བཀོད་ཡོད་པའི་ཞིང་ཆུ་གཡེར་བའི་ལྟ་གི་དོན་ལུ་ ལོ་བསྟར་འཚར་གཞི་དང་ འཚར་དངུལ་འབྲེལ་མཐུན་བཙོ་ནི་ལྟ་ རྒྱབ་གཏེག་འབད་དེ་འདུག། **པར་རིས་།** **པའི**་ནང་སྦྱོན་ཡོད་དོ་བཟུམ་སྟེ་ ལྟ་འགན་དང་ འགན་འཁུར་ཚུ་མ་འབད་བར་ཡོད་པ་དང་ དམིགས་བསལ་དུ་ ངོས་འཛིན་འབད་ནི་གོ་རིམ་དང་ ཁུངས་དཔྱད་དང་ གླ་སྒྲིག་འབད་ནི་རིམ་པ་ཚུ་མེད་པ་འབད་བར་ཡོད་པ་དང་ འདི་ཚུ་ རྩོ་ཁ་ཁ་སོ་ནམ་ལས་སྡེ་ རྒྱབ་གཏེག་གིས་ འབད་དེ་འདུག།

བ) དཔྱ་གི་ལུགས་སྒོལ་ནང་ལུ་ རྩོ་ཁ་ཁ་བཙོ་རིག་ལས་སྡེ་གིས་ ས་འཛལ་ནི་དང་ པར་རིས་བཀོད་ནི་ དེ་ལས་ མ་དངུལ་རྩིས་ དཔག་ནི་གི་ལྟ་ཚུ་ རང་དབང་གི་ཐོག་ལས་འབད་དོ་ཡོད་པ་དང་ ལྟ་འདི་ཚུ་ ཁག་འབག་ཡང་ན་ ཁས་བླངས་ལས་མི་གི་ཐོག་ལས་ས་གནས་གཞུང་གི་ གདམ་ཁ་གསུམ་ཅི་ འདི་གི་ཐོག་ལས་འབད་དེ་འདུག། འདི་ལས་བརྟེན་ རྩོ་ཁ་ཁ་སོ་ནམ་ལས་སྡེ་གིས་ ཞིང་ཆུ་གོང་འཕེལ་ལྟ་ཚུ་གི་བདག་དབང་ཡོངས་རྫོགས་མ་འབག་བར་ཡོད་པ་དང་ མཐར་འཁྱོལ་ཅན་མེད་པའི་ལས་འགྲུལ་ཚུ་གིས་ འགན་འཁྱི་མ་ཥོག་པར་ལུས་ཡོད་ཕེན།

ད) རྒྱལ་གཞུང་རྩིས་ཞིབ་དབང་འཛིན་གྱིས་ ཆེད་འོག་སོ་ནམ་རྒྱ་སྐྱེད་ལས་གཡོགས་གིས་ ཆེད་འོག་བདག་སྐྱོང་གིས་ ཅེ་མའི་ལོ་ནང་ལུ་ ཞིང་ཆུ་གཡུར་བའི་ ཉམས་བཅོས་དང་ རྒྱན་སྐྱོང་གི་ལྟ་ཚུ་ འབད་ཡོད་པའི་སྐོར་ལས་ མ་ཤེས་པར་ཡོད་པའི་གནས་སྟངས་ཚུ་ མཐོང་ཅི། འདི་གིས་ ཞིང་ཆུ་གཡུར་བའི་ལྟ་ནང་ལུ་ སོ་ནམ་ལས་སྡེ་གི་འགོ་དཔོན་ཚུ་ གཅེ་ཅི་གྲལ་གཏོགས་འབད་ཕྱི་ཕེན་ན་ གསལ་སྟོན་འབད་དོ་ཡོད་ཕེན།

དམངས་ཀྱི་ཐོན་ཁུངས་ཚུ་ཚད་དམ་ འཛིན་ཚད་དང་དོན་སྒྲིན་གྱི་སྒོ་ལས་སྤྱོད་ནི་ནང་སྟན་ཞུ་ཕྱལ་ནི།

ན) འདི་ཚུ་ རྒྱལ་ཡོངས་ཞིང་ཆུའི་སྲིད་བྱུས་༢༠༢༢ ཅན་མའི་ནང་ལུ་ ལྟ་འགན་དང་ འགན་ཁུར་ སྤྲོད་ཡོད་མི་ཚུ་ལུ་ མ་གནས་པའི་གནད་དོན་གསལ་སྟོན་འབད་ཞིན་མ་དང་ ལས་སྟེ་ནང་འཚོད་ ལྟ་རྟོག་དང་ དམ་འཛིན་སྒྲིང་སྒྲི་མེད་མི་དང་གཅིག་ཁར་ གནས་ཚད་སྒ་ཚོགས་ནང་ལུ་ འགན་འཁུར་སྤྱོད་ནི་ནང་ འགན་གནས་ཚུ་གི་འཕེལ་མཐུན་རིམ་ལུགས་ ཡར་མ་སྒེ་མེད་མི་འདི་ལས་ བཏེན་ཞིན་མ་ ཁ་གོ་ཚུགས་དོ་ཡོད་པ་ཞིན།

༢.༩. སྒ་མང་གི་ལྟ་བཏུབ་མ་བཏུབ་ཀྱི་སྟོན་འགྲོའི་ཞིབ་དཔྱད་ཚུ་ གཞི་བཙུགས་མ་འབད་བར་ཡོད་པ།

ཀ) རྒྱལ་ཡོངས་ཞིང་ཆུའི་སྲིད་བྱུས་༢༠༢༢ ཅན་མའི་ནང་ལུ་ *'ལས་འཆར་བཅུམ་ཡོད་པའི་ཞིང་ཆུ་ཚུ་ ཡུན་བརྟན་ངེས་བརྟན་བཟོ་ནི་ལུ་ འགྲོ་ བཏུབ་པའི་བརྟག་ཞིབ་ (བཟོ་རིག་གི་བརྟག་ཞིབ་ མི་སྟེ་དང་དཔལ་འབྱོར་ ལེ་ཕན་) ཀྱི་ལྟ་ཚུ་ལག་ལེན་མ་འཐབ་པའི་ལོ་གཅིག་གི་ཉེན་མ་འབད་དགོ།'* ཟེར་བཀོད་དེ་འདུག། སྲིད་བྱུས་ཀྱི་གནད་དོན་འདི་ཚུ་ གླུབ་འཐབ་ཅན་མ་གནས་ཀྱི་ཐད་ལུ་ རྒྱལ་ཡོངས་ཞིང་ཆུའི་སྲིད་བྱུས་༢༠༢༢ ཅན་མ་ནང་ལུ་ ལྟ་འགན་དང་ འགན་འཁུར་ སྤྲོད་ཡོད་མི་ཚུ།

- ༡) རྩོང་ཁག་སོ་ནམ་ལས་སྟེ་ *'སྒ་མང་གི་ལྟ་བཏུབ་མ་བཏུབ་ཀྱི་ སྟོན་འགྲོའི་ཞིབ་དཔྱད་ཚུ་འབད་ནི་དོན་ལུ་ འགོ་ཁྲིད་ཀྱི་འགོ་འཛིན་འཐབ་ནི།'*
- ༢) ཁེད་འོག་སོ་ནམ་རྒྱ་སྐྱེད་ཡིག་ཚང་ *'སྒ་མང་གི་ལྟ་བཏུབ་མ་བཏུབ་ཀྱི་སྟོན་འགྲོའི་ཞིབ་དཔྱད་ཚུ་འབད་ནི་དོན་ལུ་ འགོ་ཁྲིད་ཀྱི་ལྟ་འགན་འབག་དགོ།'* དང་
- ༣) རྩོང་ཁག་བཟོ་རིག་ལས་སྟེ་ *'སྒ་མང་གི་ལྟ་བཏུབ་མ་བཏུབ་ཀྱི་ སྟོན་འགྲོའི་ཞིབ་དཔྱད་ཚུ་འབད་ནི་དོན་ལུ་ བཟོ་རིག་གི་རྒྱབ་རྟེན་བྱེད་ནི།'*

ཁ) རྩོང་ཁག་ཚུ་ནང་ལྟ་རྐོར་ནང་འགྱོཿད་ རྒྱལ་གཞུང་རྩིས་ཞིབ་དབང་འཛིན་གྱིས་ ཞིང་ཆུ་ལས་འགྱུལ་ལས་འཆར་ཕྱུལ་བའི་ སྐབས་ལུ་ སྒ་མང་གི་ལྟ་བཏུབ་མ་བཏུབ་ཀྱི་ སྟོན་འགྲོའི་ཞིབ་དཔྱད་ཚུ་མ་འབད་བར་ཡོད་པ་སྟེ་ མཐོང་ཅི། ཞིང་ཆུ་ལས་འགྱུལ་ལས་འཆར་ཕྱུལ་ཡོད་མི་ཚུ་ ཁེད་འོག་ཆོགས་འདུ་དང་ རྩོང་ཁག་ཆོགས་འདུ་ཚུ་ནང་ལུ་ གཞན་མི་འཆར་གཞི་ལས་རིམ་གཅིག་ཁར་ གཞི་བཙུགས་འབད་ཡོད་པ་དང་ ས་གནས་གཞུང་གི་ཉེ་ལུ་ཡང་ འདི་བཟུམ་གྱི་ ཞིབ་དཔྱད་འབད་ཡོད་པའི་ཡིག་ཚ་ཚུ་ གནོ་ཡང་ མིན་འདུག། ཞིང་ཆུ་ལས་འགྱུལ་ལས་འཆར་ཕྱུལ་བའི་བྱ་རིམ་ནང་ལུ་ དགོས་མཁོ་དབྱེ་དཔྱད་དང་ དཔང་འཛིན་ཚུ་གིས་ ཁྱིམས་མཐུན་གནས་ཡོད་པའི་ཐོ་བཀོད་གནོ་ནི་ཡང་མིན་འདུག།

ག) ལྟག་པར་དུ་ སྲིད་བྱུས་ཀྱི་དམིགས་ཡུལ་ཚུ་མ་གཏོགས་ སྒ་མང་གི་ལྟ་བཏུབ་མ་བཏུབ་ཀྱི་ སྟོན་འགྲོའི་ཞིབ་དཔྱད་ཚུ་འབད་ནི་ དོན་ལུ་བྱ་རིམ་ ཡང་ན་ ལས་སྟོན་ལག་དེབ་ཚུ་ ག་ནི་ཡང་བཟོ་སྟེ་མིན་འདུག། འདི་བཟུམ་གྱི་ ལས་སྟོན་ལག་དེབ་ཡོད་མི་འདི་ གིས་ ས་གནས་གཞུང་གི་ནང་འཚོད་ ཕན་ཁུངས་དང་ལྟན་པའི་ལག་ལེན་འཐབ་ནི་དང་ དགོས་མཁོ་གཞི་བཙུགས་འབད་ནི་དོན་ ལུ་ ཞིབ་དཔྱད་འབད་ནི་གི་ཚ་ཤས་གཙོ་བོ་དང་ བྱ་རིམ་ དེ་ལས་ ཁྱད་ཚོས་ཚུ་ལུ་ གྲོས་སྟོན་འབད་ལྟར།

ང) སྒ་མང་གི་ལྟ་བཏུབ་མ་བཏུབ་ཀྱི་སྟོན་འགྲོའི་ཞིབ་དཔྱད་ཚུ་འབད་ནི་འདི་ ལས་འཆར་བཅུམ་ཡོད་པའི་ཞིང་ཆུ་གི་དོན་ལུ་ ཆུ་ཀ་ དཔལ་འབྱོར་དང་མི་སྟེའི་ཞེ་ཕན་ བཟོ་རིག་གི་བརྟག་ཞིབ་ ལ་སོགས་པའི་ཐད་དུ་ ལས་འཆར་བཀོད་ཡོད་པའི་ཞིང་ཆུ་ཡུན་བརྟན་

ངེས་བརྟན་བཙོ་ནི་ལུ་ འོས་འབབ་ཀྱི་དཔྱ་དཔྱད་ཚུ་འབད་ནི་འདི་ གལ་ཆེ་བའི་ བསྟར་སྤྱོད་བྱ་རིམ་གཅིག་ཡིན། འདི་གཞི་བཙུགས་འབད་དེ་ ཁྱིམས་མཐུན་ལག་ལེན་འཐབ་ཚུགས་ཚུགས་ཡོད་པར་ཅིན་ དགོས་མཁོ་འདི་ལུ་མ་གནས་མི་འདི་ལས་བརྟེན་ བྱུང་ཡོད་པའི་བཀའ་བལ་གྱིས་ གཞུང་ལུ་ རེ་འདོད་ལྟར་དུ་ ལག་ལེན་འཐབ་མ་ཚུགས་པའི་ཞིང་ཆུའི་ལས་འགྲུལ་ཚུ་ནང་ལུ་ དཔྱལ་བཙུགས་འབད་ནི་ལུ་ འཛིམ་ཚུགས་ཚུགས་འོང་ནི་ཡིན་མས།

ཅ) རྒྱལ་གཞུང་རྩེས་ཞིབ་དབང་འཛིན་གྱིས་ ཞིང་ཆུ་ཡུན་བརྟན་ངེས་བརྟན་བཙོ་མ་ཚུགས་པའི་གནད་དོན་མང་རབས་ཅིག་ ངོས་འཛིན་བྱུང་ཡོད་མི་ཚུ་ འོག་ལུ་གོས་བསྡུན་འབད་ཡོད་པ་ཡིན།:

དཔེ་རིས་༧ པ་ (པར་༩ པ)།

དར་དཀར་ནང་རྫོང་ཁག་ འབྲུག་རྫེ་སྒང་ཁེད་འོག་འོག་ལུ་ ཐང་ན་-ཕྱང་ན་ཞིང་ཆུའི་ལས་འཆར་འདི་ རྫོང་ཁག་གིས་འབད་མ་དཔྱལ་དཔྱལ་ཀྱམ་ས་ཡ་༧༣.༦༣ གི་ཐོག་ལས་ རྩིས་ལོ་༢༠༧༦-༧༨ ལས་༢༠༧༥-༧༩ ལུ་ རྒྱབ་སྐྱེ་འདུག། དུང་ཆུང་ལམ་དང་ རྩི་ས་འི་གཡུར་བ་སྒྲ་བསྲེ་བའི་ཆ་ཚན་གཉིས་སྒྲ་ འཆར་གཞི་བཙུམ་སྐྱེ་འདུག། རྒྱལ་གཞུང་རྩེས་ཞིབ་དབང་འཛིན་གྱིས་ ཆ་ཚན་-༧ པ་འདི་ ཐྲག་བདའ་སྐྱེ་བཏོག་དགོས་ཡོད་པ་ལས་ ཁག་འབགཁ་འདི་ལུ་ལྷོག་གས་གྱུབ་མེད་ནི་འདི་གིས་ མཇུག་མ་བསྡུ་བར་ཡོད་པས་ ངོས་འཛིན་བྱུང་ཡི། ཆ་ཚན་-༢ པ་འདི་ ཆ་ཚན་-༧ པ་འདི་ མཇུག་མ་བསྡུ་བར་ཡོད་མི་འདི་ལས་བརྟེན་ མཇུགས་བསྡུ་ཡོད་རྒྱང་ བཀོ་བཞག་སྐྱེ་འདུག།

པར་-૯ པ། དར་དཀར་ནང་རྫོང་ཁག་ འབྲུག་རྫེ་སྒང་ཁེད་འོག་འོག་ལུ་ ཐང་ན་-ཕྱང་ན་ཞིང་ཆུའི་གློག་ལས་འཆར།

དཔེ་རིས་༢ པ་ (པར་༤ པ)།

བུམ་ཐང་རྫོང་ཁག་ ལྷུམ་མཁར་ཁྲོམ་ནང་ལུ་ ཇ་ལི་མཁར་ཞིང་ཆུ་ལས་འཆར་འདི་ ཁག་འབགཁ་གི་ཐོག་ལས་ མ་དཔྱལ་དཔྱལ་ཀྱམ་ས་ཡ་༢.༢ སྒྲ་ རྩིས་ལོ་༢༠༧༦-༧༨ ལས་༢༠༧༥-༧༩ ལུ་གནང་ནུག། ཆུ་དུང་ལམ་དང་ ཆུ་མཇོ་ཏ་ཆུ་ ཇ་ལི་མཁར་མི་ སྒེ་ཀྱི་ཙ་རིང་ཁར་ཆུ་བཀྱམ་སྒེལ་འབད་ནི་དོན་ལུ་ བཙུགས་ནུག། ཡིན་རྒྱང་ མི་སྒེ་གིས་ མཐུན་རྐྱེན་འདི་ མི་སྒེའི་རེ་འདོད་

ལས་འཚར་བཀོད་མི་ཚུ་ མ་གྲུབ་ལས་ རྩིས་ལེན་མ་བཏུབ་པར་འདུག། གཞི་བཀོད་ཕྱིན་ཡོད་མི་འདི་ སྒྲུས་ཚད་ལེགས་ཤོམ་ མེད་པར་ཡོད་པ་སྒྲེ་མཐོང་ཡོད་པ་ད་ ལག་ལེན་མ་འཐབ་པར་ལུས་ཏེ་འདུག།

པར་-༤ པ: བྱེམ་ཐང་རྩོ་བཀ་ ལྷུམ་མཁར་ཁྲོམ་ནང་ལུ་ ཧ་ཡི་མཁར་ཞིང་ཆུའི་ལས་འཚར།

དཔེ་རིས་༣ པ་ (པར་༦ པ)ཁ

༡. རྩིས་ལོ་[illegible]*-*[illegible] ལས་[illegible]*-*[illegible] སྐབས་ལུ་ ཀོང་གསར་རྩོ་བཀ་ སྐོར་ལུགས་ཁྲིད་འགན་ནང་ལུ་ ཞིང་ཆུ་གི་དོན་ལུ་ ཆུ་བསག་ པའི་མཚོ་ཀྱུབ་ནི་དོན་ལུ་ དངུལ་ཀྱམ་ས་ཡ་[illegible].[illegible] ཟད་འགྲོ་བཏང་ནུག། ཡིན་རུང་ ཆུ་ཀ་སྐམ་མི་ལས་བརྟེན་ བསག་མཚོ་དང་ ཏུང་ ལམ་ཆུ་ ལག་ལེན་འཐབ་མ་ཚུགས་པར་འདུག། ཁེ་ཕན་པ་ཚུ་ ཁོང་རའི་སྒྲེར་ཀྱི་ས་ ལས་འགྱལ་འདི་གི་དོན་ལུ་ གོགས་རམ་ཕུལ་ཡོད་ རུང་ ལག་ལེན་མ་འཐབ་པར་བཀོ་བཞག་དགོས་བྱུང་ནུག། འདི་མ་ཚད་ རྒྱལ་གཞུང་རྩིས་ཞིབ་དབང་འཛིན་གྱིས་ སྟྲུམ་འཁོར་ལམ་བཟོ་ མི་འདི་ལས་བརྟེན་ ཆུ་དུང་ཆུ་མེདཔ་བཏང་ཡོདཔ་དང་ འབྱང་སྟོར་ཤོར་ཡོདཔ་སྒྲེ་ མཐོང་ཅི།*

༢. སྒྲ་ན་ཁ་རྩོ་བཀ་ ཏ་ལོག་ཁྲིད་འགན་ནང་ལུ་ 'དམངས་ཀྱི་ཕྲིང'ཟིར་ ཆུ་བསག་མཚོ་སྒྲོམ་གཅིག་ སོ་ནམ་ཞིང་ཆུ་མ་ལངམ་མི་འདི་ གསལ་ནི་དོན་ལུ་ ལྷགས་ཀྱི་ཆུ་དུང་བཀྲམ་སྒྲིལ་འབད་བའི་ཐོག་ལས་ བཟོ་སྒྲུན་འབད་དེ་འདུག། ཁ་མ་དངུལ་དང་ བཟོ་སྒྲུན་གྱི་ལོ་མ་ ཤེས་བར་ཡོདཔ།། ཡིན་རུང་ བསག་མཚོ་འདི་ ཆུ་ཀ་འདི་ལུ་ཐོ་གཏད་མ་ཚུགས་པར་ཡོད་མི་འདི་ལས་བརྟེན་ བཀོ་བཞག་ཡོདཔ་སྒྲེ་ འདུག། ས་གནས་ལྟ་སྐོར་གྱི་སྐབས་ རྒྱལ་གཞུང་རྩིས་ཞིབ་དབང་འཛིན་གྱིས་ ཆུ་དུང་མང་ཤོས་ཅིག་ ཡར་ལྡ་ཤོར་ཡོདཔ་སྒྲེ་མཐོང་ཅི།

པར ༦ པ: ཚོན་ཚོ་སྐྱང་བསག་མཚོ་དང་ ཞིང་ཆུའི་མཐུན་ཕྱེན། ཀོང་ལུགས་ཁྲིད་འགན། ཀོང་གསར། (ཤོང་གི་ཀྱལ་རིམ གཉིས།) དམངས་ཀྱི་ཕྲིང། ཏ་ལོག་ཁྲིད་འགན། སྒྲ་ན། (འགན་གྱི་ཀྱལ་རིམ།)

དཔེ་རིས་༤ པ་ (པར་༣ པ)

༡. སྒོ་རོ་ཕྱོང་ཁག་ ཤར་པ་ཆེད་འོག་ནང་ལུ་ཡོད་པའི་ ཚ་རི་ན་ཆུ་མཚོད་དང་ དབང་འདུས་ཤོ་བྲང་ཕྱོང་ཁག་ རྒྱས་སྒྲིས་ས་ཆེད་འོག་ནང་ཡོད་པའི་རྒྱས་སྒྲིས་ས་ཆུ་མཚོད་ཆུ་ལུ་ཡང་ འདི་བཟུམ་གྱི་གནས་སྟངས་བྱུང་སྟེ་འདུག། ཚ་རི་ན་ཆུ་མཚོད་འདི་ ཆུ་ཀ་སྐམ་ཡོད་པ་ལས་ བཀོ་བཞག་ཡོད་པ་དང་ རྒྱས་སྒྲིས་ས་ཆུ་མཚོད་འདི་ཡང་ གནས་སྟངས་གཅིག་མི་འདི་ལས་བརྟེན་ ས་ནམ་པ་ཆུ་གིས་ ལག་ལེན་མ་འཐབ་པར་བཀོ་བཞག་སྟེ་འདུག།

པར་-༣ པ:ཚ་རི་ན་ཆུ་མཚོད། ཤར་པ་ཆེད་འོག། སྒྲ་རོ། (འོག་གི་ཐུལ་གལ་ཡོན།) ཇེ་མའི་ཡོད་པའི་ཆུ་མཚོད། འཕྲིལ་ལུག། བཀང་པ་ར། བཀྲིས་སྐད། (འོག་གི་ཐུལ་གལས།)

༢. བཀྲ་ཤིས་སྐད་ཕྱོང་ཁག་ བཀང་པར་ར་ཆེད་འོག་ལུ་ གནས་སྟངས་མ་འད

ས་ཞིང་ཆུ་དང་ལྷོ་ ཞིང་སྟོང་འབད་བཞག་ཡོད་པ་དང་ ཆུ་དུང་ཆུ་ལག་ལེན་མ་འཐབ་པར་འདུག།

ཆ) བྱ་རིམ་འདི་གི་ནང་ལུ་ སྣ་མང་གི་ལུ་བཏུབ་མ་བཏུབ་ཀྱི་སྟོན་འགྲོའི་ཞིབ་དཔྱད་ལམ་ལུགས་འདི་ ཡོད་པ་འདུཥ་ཅིག་འབད་བར་ཅིན་ བཟོ་རིག་དང་ གཞན་མི་ཡང་ འོས་འབབ་མེད་པ་སྒྲ་ བཏུག་དཔྱད་བྱུང་པར་ཅིན་ དངུལ་བཀྱགས་འབད་ནི་ནང་ལུ་ འཛོམ་ཆུགས་ནི་ ཕེན་མས། འདི་འབད་ཥ་ལས་ གོང་ལུ་བཀོད་ཡོད་པའི་གཞི་བཀོད་བཀོ་བཞག་ཡོད་མི་དང་ ལག་ལེན་འཐབ་མ་ཆུགས་པར་ལུས་ཡོད་ པའི་གནད་དོན་བྱུང་ཡོད་མི་ཚུ་ གལ་ཆེ་བའི་ཞིབ་དཔྱད་མ་འབད་མི་ལས་བརྟེན་བྱུང་ཡོད་པ་སྒྲ་ ཆ་བཞག་ཆུགས།

ཇ) ད་ལྟོ་ཡོད་པའི་རིམ་ལུགས་ནང་ལུ་ ཞིང་ཆུའི་གོང་འཕེལ་ཀྱི་དོན་ལུ་ སྟོན་འགྲོའི་ཞིབ་དཔྱད་ནང་ལུ་ གཞི་བཀྱགས་དང་ ལྟ་རྟོག་གི་ ཐབས་ལམ་མེད་མི་འདི་ཡང་ རྟེན་གཞི་ཆུ་ ཡུན་བརྟན་དེས་བརྟན་བཟོ་ནི་ལུ་ བཏུག་ཞིབ་ཡོངས་རྫོགས་འབད་ནི་གི་གཞི་མེད་མི་ལས་ ཕེན་མས། གཞན་ཡང་ འདི་བཟུམ་ཀྱི་ལག་ལེན་ཀྱིས་ ཐོན་ཁུངས་ཆུ་ཡོངས་རྫོགས་སྒྲ་ བགོ་སྐལ་འབད་ནི་ནང་ ཁྲོགས་རམ་མི་འབད་ ནི་ཕེན་མས།

༢.༥. རྒྱལ་ཡོངས་ཞིང་ཆུའི་འཚར་གཞི་ཙམ་ ལག་ལེན་མ་འཐབ་པར་ཡོད་པ།

ཀ) རྒྱལ་ཡོངས་ཞིང་ཆུའི་འཚར་གཞི་ཙམ་ནང་ལུ་ རྟེན་གཞི་གོང་འཕེལ་ཀྱི་དོན་ལུ་ ཞིང་ཆུའི་གོང་འཕེལ་བཞག་གཏེས་འདུག། **པེག་ཁྲམ་ ༦** པའི་སྟོན་ནང་ཡོད་པར་ལྟར་ ཀ་ཀ་ ཡོད་པའི་ཞིང་ཆུ་རིམ་ལུགས་ཡར་ཐུག་བཏང་ནི་དང་ ཁ་ཀ་ ཞིང་ཆུའི་རིམ་ལུགས་གསར་པ་ གོང་འཕེལ་གཏང་ནི་འདི་ཕེན་མས།

ཕར་: ཕ: ལྟག་མཐུག་ལམ་ ཞིང་ཆུ་ལས་འཚར། བཅུ་བཟང་ཁྲེད་བོག་ དར་དཀར་ནང། (གོང་གི་ཐུལ) ཝོར་ངཀོ་ལ་ ཞིང་ཆུ་ལས་འཚར། མཱལར་ཁྲེད་ བོག་ ཡརྒ་དཀར་ཚལ། (འོག་གི་ཐུལ)

དཔྱད་བ	ཞིང་ཆུའི་ལས་འགུལ་ཆུང་བ་ལས་འཚར་ཕྱལ་ཡོད་མི། (གྲངས་ཀ)	རྒྱབ་སྐྱོར་འབད་ཡོད་པའི་རྒྱ་ཚད་ཀྱི་དམིགས་ཚད། (ཞེ་གར)
གནས་ཡོད་ཞིང་ཆུའི་ལེགས་བཅོས་ལས་འགུལ། (EIIP)		
༡.༡ གནས་ཡོད་ཞིང་ཆུ་ལམ་ལུགས་ དུས་མཐུན་བཟོ་ནི།	༢༩༣	༡༢,०००
༡.༢ གནས་ཡོད་ཞིང་ཆུ་ལམ་ལུགས་ ཉམས་བཅོས་འབད་ནི།	༩ཀ	༧,ཀ༣०
༡.༣ གནས་ཡོད་ཞིང་ཆུ་ལམ་ལུགས་ ཐར་དཀར་ཉམས་བཅོས་འབད་ནི།		༢༢,०००
ཞིང་ཆུའི་ལམ་ལུགས་གསར་བ་ ཁོང་འཕེལ་གཏང་ནི།		
༢.༡ ཁ་གཟར་གསར་པ་གི་ཞིང་ཆུ་ཁོང་འཕེལ་ལས་འགུལ། (NHIDP)	༡༩༩	༡༣,ཀ༧༣
༢.༢ སྒོམ་ཞིང་ཞིང་ཆུའི་ཁོང་འཕེལ་ལས་འགུལ། (DLIDP)	༤ཀ	༩,०००
༢.༣ རྩོ་ནམ་དང་ རྩ་རན་ཡོད་ས་ ཞིང་ཆུ་ཁོང་འཕེལ་བཏང་ནི་གི་ལས་འགུལ། (WSIDP)	༩༩	༡༡,०००
	ཀ༣ཀ	**ཀ༧,ཀ᠘༣**

ཕིག་ཁྲམ་༤ པ་འདི་ནང་ལུ་ སྟོན་ཡོད་པ་ལྟར་ དུས་རིམ་ལོ་ངོ་༡༤ གི་དོན་ལུ་ རྒྱབ་སྐྱོན་འབད་ཡོད་པའི་ རྒྱ་ཚད་ཀྱི་དམིགས་ཚད་མ་གཞི་ཞེ་གར་ཀ᠘,ཀ᠘༣ དང་གཅིག་ཁར་ ཞིང་ཆུ་ལས་འགུལ་ཆུང་བ་ཀ᠘ཀ ངོས་འཛིན་འབད་ནུག། ཞིང་ཆུ་ལས་འཚར་འདི་ འཕེལ་ཡོད་ཁེ་ཀྱོང་པ་དང་ ཁེ་ཕན་པ་ཚུ་དང་ མཉམ་རྩེད་དང་ གྲོས་སྟྲོན་འབད་པའི་ཐོག་ ཞིབ་འཚོལ་ཡང་དག་འབད་མི་ལུ་གཞི་བཞག་སྟེ་ གདམ་འཐུ་འབད་ནུག། ལས་འགུལ་རེ་རེ་གི་དོན་ལུ་ ལས་འཚར་ཚུ་གཙོ་རིམ་སྒྲིག་སྟེ་གདམ་འཐུ་འབད་ཡོད་མི་འདི་ ཚད་གཞི་སྒྲ་ཆོགས་ཀྱི་ ཐོག་དཔྱད་ཁག་ཁ་ཕབ་སྟེ་འབད་ཡོདཔ་ཨིན། རྒྱལ་ཡོངས་ཞིང་ཆུའི་འཚར་གཞི་ཨམ་ནང་ལུ་ ངོས་འཛིན་འབད་ཡོད་པའི་ལས་འཚར་གྱི་མ་ཚད་པར་ སོ་ནམ་ལས་ཁུངས་ཀྱིས་ ལོ་ལྷའི་འཚར་གཞི་༡༡ པའི་ནང་ལུ་ གཞི་བཙུགས་འབད་ནི་ཨིན་པའི་ ལས་འཚར་༡༠༤ གཙོ་རིམ་སྒྲིག་སྟེ་འདུག། འདི་འབད་ཕ་ལས་ དུས་རིམ་༢༠༣༠ ཚུན་ལུ་ ཡོངས་བསྡོམས་ཞིང་ཆུའི་ལས་འཚར་༤᠘᠘ འཚར་གཞི་བརྩམ་སྟེ་འདུག།

ཁ) རྒྱལ་ཡོངས་ཞིང་ཆུའི་འཚར་གཞི་ཨམ་གྱི་ ལག་ལེན་བསྐྱར་ཞིབ་འབད་ཕ་དང་ གཞི་བཙུགས་འབད་ནི་ཨིན་པའི་ ལས་འཚར་༤᠘᠘ ངོས་འཛིན་འབད་ཡོད་མི་ནང་ལས་ ལོ་ལྷའི་འཚར་གཞི་༡༡ དང་ ༡༢ པའི་ནང་ལུ་ ལས་འཚར་᠑༠ གཞི་བཙུགས་འབད་ཡོདཔ་སྟེ་ ཤེས་ཡོདཔ་དང་ འདི་ཡང་ གཙོ་རིམ་སྒྲིག་ཡོད་པའི་ ལས་འཚར་༡༠༤ ལས་༢᠘ དང་ རྒྱལ་ཡོངས་ཞིང་ཆུའི་འཚར་གཞི་ཨམ་ནང་ལས་ དུག་ དེ་ལས་དགུ་འདི་ གློ་བུར་དུ་ཨིན་མས། ［**པར་རིས་-᠃** པའི་ནང་ལུ་ གསལ་སྟྲོན་འབད་ཡོད་］ པར་རིས་འདི་ནང་ལས་གསལ་ སྟྲོན་འབད་ཡོད་པར་ལྟར་ རྒྱལ་ཡོངས་ཞིང་ཆུའི་འཚར་གཞི་ཨམ་འདི་ འཚར་གཞི་ཨམ་གཞི་བཙུགས་འབད་ནི་དོན་ལུ་ ལོ་ལྷའི་འཚར་ གཞི་དང་གཅིག་ཁར་འཕེལ་མཐུན་མ་བཟོ་བས།

པར་རིས་༤ པ: ཞིང་རྒྱའི་ལས་འཚར་གཞི་བཙུགས་འབད་ཡོད་པའི་གནས་ཚད།

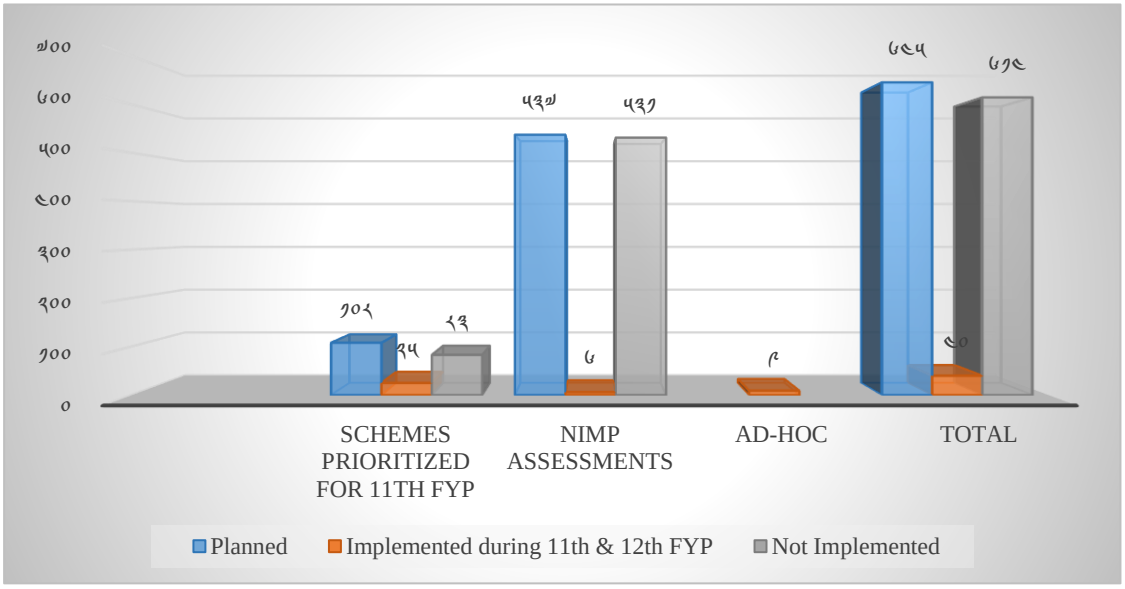

ག) ཨིན་རྒྱང་ སོ་ནམ་ལས་ཁུངས་ཀྱིས་ འོག་གི་**ཐིག་ཁྱམ་༣ པའི**་ནང་ལུ་ སྟོན་ཡོད་པར་ལྟར་ འཚར་གཞི་ཚམ་ནང་ལུ་ ལས་འཚར་བཀོད་ཡོད་མི་ ཡང་ན་ གཙོ་རིམ་སྒྲིག་ཡོད་མི་ནང་ལས་མེན་པའི་ ལས་འཚར་དགུ་གཞི་བཙུགས་འབད་དེ་འདུག། འདི་བཟུམ་གྱི་ བྱར་ ལས་འཚར་གཙམ་འཐུ་འབད་ཡོད་མི་འདི་ འཚར་གཞི་ལངམ་སྒེ་མ་བཙུམ་པར་ཡོད་མི་དང་ འཚར་གཞི་ཚམ་དང་གཅིག་ཁར་ གཅིག་མཐུན་མ་བཟོ་པའི་ བཤ་མཚན་ཨིན།

*ཐིག་ཁྱམ་༣ པ: རྒྱལ་ཡོངས་ཞིང་རྒྱའི་འཚར་གཞི་ཚམ་ནང་ལས་མེན་པའི་ ཞིང་རྒྱ*ལས་འཚར *གོང་འཕེལ་བཏང་ཡོད་པ།*

རིམ་མང་	ཐོང་ཁག	ཆེད་འཕྲུ	གཡུས	ལས་འཚར་གྱི་མིང་	དངུལ་ཚད (ཀྲི་ལོ་མི་ཏར)	མ་དཔྱལ་རྒྱབ་སྐྱོར	ཏན་གསོ	དཔེ་བ
				ཐེས་ལོ་༢༠༢༣-༢༠༢༩				
༡	ལྷན་རྩེ	སྨིན་རྒྱས	གོར་ཁྲན	གོར་ཁྲན	༡༠.༠༠	ཚེ་པི་ཚེས་དྲི	མཇུག་བསྡུ་ཡོད་པ	R
༢	ལྷན་རྩེ	སྨིན་རྒྱས	ཁམ་དར	ཁམ་དར	༡༠.༠༠	ཚེ་པི་ཚེས་དྲི	མཇུག་བསྡུ་ཡོད་པ	R
				ཐེས་ལོ་༢༠༢༧-༢༠༢༨				
༣	ལྷུན་རྩེ	སྨད་མཆོ	ཡ་མ་ལྱང	ཞ་མང་ཆུ_ ཡ་མ་ལྱང	༧.༠༠	ཇི་སི་སི་ཚེ	མཇུག་བསྡུ་ཡོད་པ	R
༤	གསར་སྦྱངས	ཆུ་འཛོམས	རྡེ་བན	ཚོང་གཙུ་ཞིང་ཆུ་གཡུར་བ	༧.ཅ༠	རྒྱ་གར་གཞུང	མཇུག་བསྡུ་ཡོད་པ	N
				ཐེས་ལོ་༢༠༢༤-༢༠༢᠘				
༥	ཀོང་གསར	ཀོར་ཕུག	ནས་ཐྲི	གླིང་འབད་ཞིང་ཆུ་གཡུར་བ	༣.༣༠	ཇི་ཨེ་ཚེས་ ཚེལ་དྲི་ སི་ཚེས	མཇུག་བསྡུ་ཡོད་པ	N
༦	ཏཱ	ས་དམར	གླང་ས	གླང་ས_ནོར་བས་སྒང	༡༠.༠༠	ཇི་ཨེ་ཚེས་ ཚེལ་དྲི་ སི་ཚེས	མཇུག་བསྡུ་ཡོད་པ	R
				ཐེས་ལོ་༢༠༢᠘-༢༠༢༠				
༧	གསར་སྦྱངས	དགའ་སྐྱིད་ གླིང	དགའ་སྐྱིད་གླིང	ལ་ཅིང་ཁོ་ལ་ཞིང་ཆུ་གཡུར་བ	༧.ཅ༠	ཇི་ཚེ་ཚེས་ཚེས་ པི/ཚེས་ཚེས་ཚེ་པི་པི	མཇུག་བསྡུ་ཡོད་པ	N
༨	བསམ་རྩེ	རྡོ་ཕུ་ཅན	སོམ་ལ་ཅན	བིར་ཀུ་བློ་ཞིང་ཆུ་གཡུར་བ	༣.༠༠	ཇི་ཚེ་ཚེས་ཚེས་ པི/ཚེས་ཚེས་ཚེ་པི་པི	མཇུག་བསྡུ་ཡོད་པ	N
༩	བསམ་རྩེ	ཤིབ་ས	ཤིབ་ས	པི་རུ- ཤིབ་ས|ཞིང་ཆུ་གཡུར་བ		འབྲུག་གཞུང	མཇུག་བསྡུ་ཡོད་པ	R

བ) རྒྱལ་ཡོངས་ཞིང་ཆུའི་འཚར་གཞི་ཙམ་གྱི་ནང་ལུ་ ཞིང་ཆུ་ལས་འཚར་གསར་པ་གོང་འཕེལ་བཏང་ནི་དང་ ཡོད་པའི་ལས་འཚར་ཚུ་ ཉམས་བཅོས་ཡང་ན་ དུས་མཐུན་བཟོ་ནི་ཚུ་ ངོས་འཛིན་འབད་ཡོད་རྒྱང་ སོ་ནམ་ལས་ཁུངས་ཀྱིས་ ལོ་ལྷའི་འཚར་གཞི།།། པ་དང་།།། པའི་ནང་ལུ་ ལས་འགྱལ་འཐེབ་ ལོ་ལྷའི་འཚར་གཞི་འདི་ འཚར་གཞི་ཙམ་དང་གཅིག་ཁར་ འཐེལ་མཐུན་མ་བཟོ་བར་རང་ གཞི་བཙུགས་འབད་དེ་འདུག། ད་ལྟོ་གི་གནས་སྟངས་ནང་ལུ་ ཞིང་ཆུའི་ལས་འཚར་བཟོ་སྒྲུན་འབད་ནི་དང་ ཉམས་བཅོས་འབད་ནི་དོན་ལུ་ ལོ་ངོ་མང་ཤོས་གསུམ་འགོར་ཡོད་པ་སྤེ་འདུག། སོ་ནམ་ལས་ཁུངས་ཀྱིས་ ཏེ་མའི་ལོ་[།།།།-།།།།] ལས་ ལྷོན་གྱི་ལོའི་/ཞིང་ཆུའི་ལས་འཚར་འཐེབ་ [ཐིག་ཁྱམ་-།] པ་ལྷོན་ཡོད་པ] གཞི་བཙུགས་འབད་ཡོད་པ་མི་འདི་གིས་ འཚར་གཞི་ཙམ་གཞི་བཙུགས་འབད་ནི་ནང་ལུ་ བར་ཆད་ཀྱབ་ཡོད་པ་སྤེ་འདུག།

ཐིག་ཁྱམ་།། པ: ལྷ་འཐེབ་འབད་ཡོད་པའི་བཙུད་ལྟུད།

རིམ་ཨང་		རྫོང་འགན་	ཁེད་ཡོག	གཡུས	ལས་འཚར་གྱི་མིང་	དངུལ་ཚད (ཀྱི་ལོ་མི་ཏར)	དཔྱི་བ	འཚར་གཞི་ལོ	གནས་སྟངས
	ལོ་བསྟར་ལྷ་ཤུལ་ནང་ལྷོན་ཡོད་པར་ལྷར་ ཐོས་ལོ་།།།།-།།ཁ ལུ་ མཇུག་བསྡུ་ཡོད་པའི་ ཞིང་ཆུ་གཡུར་བའི་ལས་འཚར།								
།		ཐི་རང	གསེར་ཀྱི་ཐང	གསེར་ཀྱི་ཐང་སྨད	ཇ་ཏུབ་ཞིང་ཆུ་གཡུར་བ	།།.།།	ཇི་མི་ཚེས་ ཚེལ་དྲི་སི་ཚེས	ཐོས་ལོ་།།།།-།།	མཇུག་བསྡུ་ཡོད་པ
།		ཀོང་གསར་	ཀོར་ལུག	ནག་ཐྲི	གླིང་འབད་ཞིང་ཆུ་གཡུར་བ	།.།།	ཇི་མི་ཚེས་ ཚེལ་དྲི་སི་ཚེས	ཐོས་ལོ་།།།།-།།	མཇུག་བསྡུ་ཡོད་པ
།		ཐུ་ནི་ཁ	ཏ་ལོག	ལུ་ན་ཁ/ཐྲི་ན	ཕན་བདེ་ཞིང་ཆུ་གཡུར་བ	།།།.།།	ཇི་མི་ཚེས་ ཚེལ་དྲི་སི་ཚེས	ཐོས་ལོ་།།།ཉ-།།	མཇུག་བསྡུ་ཡོད་པ
།		ཏཱ	ས་དམར	གླང་པ	གླང་པ_ནོར་བསྐང	།།།.།།	ཇི་མི་ཚེས་ ཚེལ་དྲི་སི་ཚེས	ཐོས་ལོ་།།།ཆ-།།	མཇུག་བསྡུ་ཡོད་པ
		ལོ་བསྟར་ལྷ་ཤུལ་ནང་ལྷོན་ཡོད་པར་ལྷར་ ཐོས་ལོ་།།།ཀ-།། ལུ་ མཇུག་བསྡུ་ཡོད་པའི་ ཞིང་ཆུ་གཡུར་བའི་ལས་འཚར།							
།		གསར་གླང	བདེ་ལྡིང་གླིང	བདེ་ལྡིང་གླིང	ར་ཏི་ཁོ་ལ་ཞིང་ཆུ་གཡུར་བ	།.།།	ཇི་ཚེ་ཚེས་ཚེས་པི/ཚེས་ཚེས་ ཚེ་པི་པི	ཐོས་ལོ་།།།ཉ-།།	མཇུག་བསྡུ་ཡོད་པ
།		གསར་གླང	དགའ་ལྡིང་ གླིང	དགའ་ལྡིང་གླིང	ལ་རིང་ཁོ་ལ་ཞིང་ཆུ་གཡུར་བ	།.།།	ཇི་ཚེ་ཚེས་ཚེས་པི/ཚེས་ཚེས་ ཚེ་པི་པི	ཐོས་ལོ་།།།།-།།	མཇུག་བསྡུ་ཡོད་པ
།		བསམ་རྩེ	ནོར་བུ་སྐང	པིམ་ཏར	ཏུ་ར་ཁོ་ལ་ཞིང་ཆུ་གཡུར་བ	།།.།།	ཇི་ཚེ་ཚེས་ཚེས་པི/ཚེས་ཚེས་ ཚེ་པི་པི	ཐོས་ལོ་།།།།-།།	མཇུག་བསྡུ་ཡོད་པ
།		བསམ་རྩེ	རོ་ཕུ་ཅན	སོམ་ལ་ཅན	པིར་ཀུ་ཐྲོ་ཞིང་ཆུ་གཡུར་བ	།.།།	ཇི་ཚེ་ཚེས་ཚེས་པི/ཚེས་ཚེས་ ཚེ་པི་པི	ཐོས་ལོ་།།།།-།།	མཇུག་བསྡུ་ཡོད་པ
།		བཀྲིས་སྐང	ཕོང་སྐད	ཡབ་རང/ས་གླིང	ཡབ་རང/ས་གླིང་ཞིང་ཆུ་ གཡུར་བ	།.།།	ཚར་དྲི་སི་ཟི་ཚར་པི/ཏྲལ་ ཟེ	ཐོས་ལོ་།།།ཉ-།།	མཇུག་བསྡུ་ཡོད་པ
།		ལྷུན་རྩེ	སྨན་ཐྲི	གཞུང་མཁར	གཞུང་མཁར_སྨན་ཐྲི	།.།།	ཚར་དྲི་སི་ཟི་ཚར་པི/ཏྲལ་ ཟེ	ཐོས་ལོ་།།།།-།།	མཇུག་བསྡུ་ཡོད་པ
།		བསམ་རྩེ	ཟིན་ལུ	ཟིན་ལུ	པི་ཏུ- ཟིན་ལུ/ཞིང་ཆུ་གཡུར་ བ	།.།།	འབྲུག་གཞུང	ཐོས་ལོ་།།།།-།།	མཇུག་བསྡུ་ཡོད་པ
		རྒྱལ་ཁུངས: སོ་ནམ་དང་བཟོ་རིག་ལྷོ་ཚན། སོ་མཐུ་ལས་ཁུངས།							

ཅ) འཚར་གཞི་ཙམ་འདི་གི་དོན་ལུ་ དངུལ་འཐེལ་ལྷིག་བཀོད་ ཐོས་བཏོན་འབད་ཡོད་རྒྱང་ རྒྱལ་ཡོངས་ཞིང་ཆུའི་འཚར་གཞི་ཙམ་གྱི་ཐད་དུ་ འདི་དང་འབྲཕ་ལྷི་ དངུལ་ཁར་བཙུགས་/བསྡམ་མ་ཚུགས་པར་འདུག། རྒྱལ་ཁབ་ནང་ ཞིང་ཆུ་གཡུར་བ་གོང་འཕེལ་བཏང་ནི་ དོན་ལུ་ རྒྱལ་ཡོངས་ཞིང་ཆུའི་འཚར་གཞི་ཙམ་བཟོ་ལྷི་ མ་དངུལ་མང་རབས་ཅིག་ཟད་འགྲོ་བཏང་ཡོད་རྒྱང་ སོ་ནམ་ལས་ཁུངས་ཀྱིས་

ལོ་ལྷའི་འཚར་གཞི་དང་གཅིག་ཁར་ འཕྲོལ་མཐུན་མ་བཟོ་བའི་ཐོག་ལས་ འཚར་གཞི་ཙམ་གྱི་དམིགས་དོན་ཚུ་ གཡོག་བཀོལ་མ་ཚུགས་པས།

ཆ) འདི་འབདཔ་ལས་ ལས་ཚན་ལུ་ ཐབས་བྱུས་ཀྱི་དམིགས་གཏད་གཅིག་ཡང་མེད་པ་ཅིན་ བཟའ་འཐུང་ཉིན་སྲུང་གྱིས་ཐབས་ལུ་ ཞིང་ཆུའི་ལམ་ལུགས་ཡུན་བརྟན་ཡོད་པར་ངེས་བརྟན་བཟོ་ནི་འི་ལས་ཁུངས་ཀྱི་འགན་དབང་གཙོ་བོ་འདི་མེདཔ་འགྱོ་ནི་དང་ ངེ་འདོད་ཅན་གྱི་ གྲུབ་འབྲས་འཐོན་ཚུགས་པར་ ལུ་ཁག་གཏང་འོང།

༢.༦ ཞིང་ཆུ་ལས་སྟེ་གོས་ རྒྱལ་ཡོངས་ཞིང་ཆུའི་འཚར་གཞི་ཙམ་ནང་ཡོད་པའི་དམིགས་ཚད་གྲུབ་ནི་དོན་ལུ་ གྲ་སྒྲིག་མེདཔ།

ཀ) སོ་ནམ་ལས་ཁུངས་འདི་ བཟའ་མཐུང་དང་ ཟད་བཅུད་ཉིན་སྲུང་ཐོབ་ནི་གི་ རྒྱལ་ཡོངས་དམིགས་ཡུལ་གྲུབ་ནི་དང་ རྒྱལ་ཁབ་ནང་ལུ་ ཁྲོང་གསེབ་དཔལ་འཕྲོར་ཡར་རྒྱས་བཏང་ནི་དོན་ལུ་ འཚར་གཞི་ཙམ་དང་གཅིག་ཁར་ རྒྱལ་ཡོངས་འཚར་རིམ་སྒྲིག་བཟོ་བའི་ཐོག་ལས་ ལས་སྣ་ཚུ་ གཅོ་རིམ་བསྒྲིག་དགོཔ་ཨིན་མས།

ཁ) རྒྱལ་གཞུང་རྩིས་ཞིབ་དབང་འཛིན་གྱིས་ བྱའི་ཐོན་སྐྱེད་དམིགས་ཚད་གཉིས་དང་ རྒྱལ་ཡོངས་ཞིང་ཆུའི་འཚར་གཞི་ཙམ་གྱི་ཞིང་ཆུ་འོག་ལུ་ཡོད་པའི་ས་གཞི་འདི་ རྩིས་ལོ་༢༠༢༠-༢༡ ནང་གྲུབ་ཡོད་པའི་ དམིགས་ཚད་དང་གཅིག་ཁར་ ཁྱད་པར་བལྟཔ་དང་ ཡར་འཕེལ་འགྱོ་ཐབས་འདི་ལུ་བལྟ་བར་ཅིན་ འོག་གི་ **པར་རིས་༡༠ དང་༡༡** པའི་ནང་སྟོན་ཡོད་པར་ལྟར་ ཕྱི་ལོ་༢༠༣༠ ནང་ལུ་ འཚར་གཞི་བརྩམ་ཡོད་པའི་དམིགས་ཚད་འདི་ གྲུབ་ཚུགས་པར་ལུ་ཁག་འོང་མི་བཟུམ་སྟེ་ མཐོང་ཅི།

པར་རིས་༡༠ པ: རྒྱལ་ཡོངས་ཞིང་ཆུའི་འཚར་གཞི་ཙམ་གྱི་དམིགས་ཚད་དང་ ཆུས་ཐོན་སྐྱེད་ཀྱི་ཁྱད་པར།

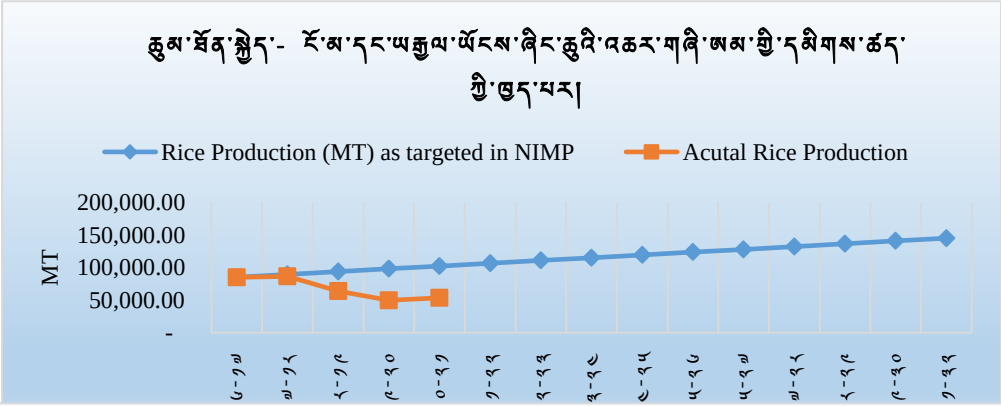

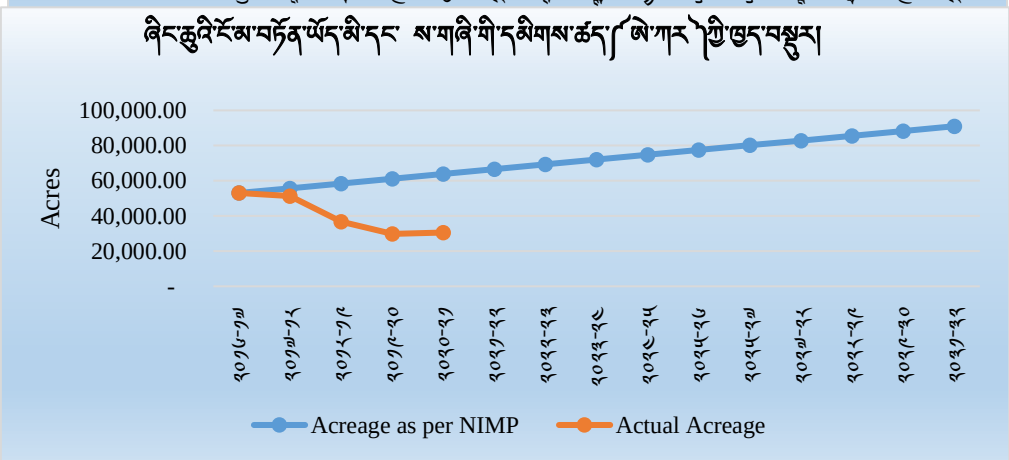

གཅ) ལོ་ལྷའི་འཚར་གཞི་༡༢ པའི་ནང་ལུ་ རྩིས་༢༠༢༢-༢༣ གི་མཇུག་ལུ་ ཆུམ་གྱི་ཐོན་སྐྱེད་འདི་ དམིགས་ཚད་ ༡༠༢,།།།.᳘᳘ མེ་ཏེཀ་ཏྨན་ལུ་བཀོད་ཡོད་པ་དང་ ལོ་བསྟར་ཐོན་སྐྱེད་དམིགས་ཚད་འདི་ ལོ་ལྷའི་འཚར་གཞིའི་དུས་རིམ་ནང་ལུ་ རྒྱལ་ཡོངས་ཞིང་ཆུའི་ འཚར་གཞི་ཙམ་གྱི་དམིགས་ཚད་དང་ རིམ་མཐུན་སྒྲ་བཏོན་འདི་འདུག། ཁ་ཚོད་དཔག་བཀོད་ནི། ཨིན་རྒྱང་ ལོ་ལྷའི་འཚར་གཞི་༡༢ པའི་ སྟོན་ལོ་ངོ་གསུམ་ནང་ལུ་ ལོ་བསྟར་ཐོན་སྐྱེད་འདི་ ལོ་བསྟར་དམིགས་ཚད་ལས་ བརྒྱ་ཆ་᳘᳘ གི་ཁ་ཤས་བཏོན་འགྱོ་ཆུག་ རྒྱལ་ཡོངས་ཞིང་ཆུའི་འཚར་གཞི་ཙམ་དང་ ལོ་ལྷའི་འཚར་གཞི་གི་ཐོན་སྐྱེད་ངོ་མའི་ རིམ་རྒྱུད་འདི་ **པར་རིས་᳘᳘** པའི་ནང་ལུ་ སྟོན་ཡོད་པ་ ཨིན།

པར་རིས་᳘᳘ པ: རྒྱལ་ཡོངས་ཞིང་ཆུའི་འཚར་གཞི་ཙམ་ ལོ་ལྷའི་འཚར་གཞི་᳘᳘ པ་དང་ ཐོན་སྐྱེད་ངོ་མའི་ (མེ་ཏེཀ་ཏྨན་) ཀྱིས་འཕྲོལ་ ཆུམ་ཐོན་སྐྱེད་ཀྱི་ དམིགས་ཚད་ཀྱི་ ཁྱད་བསྡུར།

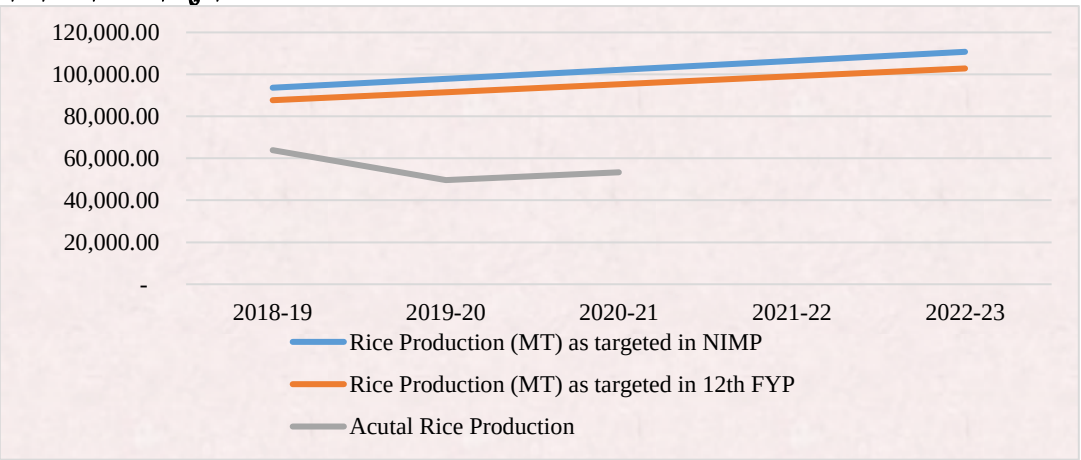

ང) སྤྱི་ལོ་᳘᳘᳘᳘ སྤྱི་ཟླ་᳘ པའི་ནང་ལུ་ ལོ་ལྷའི་འཚར་གཞི་᳘᳘ པའི་ དུས་ཕྱེད་བསྡུར་ཞིབ་འགོ་འདྲེན་འཐབ་ཡོད་མི་ནང་ལུ་ ཆུམ་གྱི་ ཐོན་སྐྱེད་དམིགས་ཚད་གྲུབ་ནི་འདི་ ལྟ་ཁག་གཅིག་ལུ་ཡོད་པ་སྟེ་ ངོས་འཛིན་འབད་ཡོད་པ་དང་ རང་མགོ་རང་འདྲོང་འདི་ བཙུ་ཚ་᳘᳘ ལས་ ᳘᳘ ལུ་ དམིགས་ཚད་སོར་སྐྱུར་འབད་ཡོད་པ་དང་ འདི་ཡང་ སྤྱི་ལོ་᳘᳘᳘᳘ ནང་ལུ་ བཙུགས་མཚམས་དམིགས་ཚད་བཙུ་ཚ་ ᳘᳘.᳘᳘ ལས་ཡང་ལྷག་ དམིགས་ཚད་འདི་ ལེ་ཤ་གི་མར་ཕབ་གཏང་ཆུག།

ཅ) རྒྱལ་ཡོངས་ཞིང་ཆུའི་འཚར་གཞི་ཙམ་འདི་བསྡུར་ཞིབ་འབད་བའི་སྐབས་ རྒྱལ་གཞུང་རྩིས་ཞིབ་དང་འཛིན་གྱིས་ འཚར་གཞི་ཙམ་ འདི་ ཞིབ་འཚོལ་ལེགས་ཤོམ་སྒྲིབ་འབད་བའི་ཐོག་ལས་བཟོ་ཡོད་པ་དང་ དམིགས་ཚད་དང་ ཐབས་རིགས་ཆུ་ ཞིབ་འཚོལ་གྱི་བདེན་ཁུངས་དང་ བརྟེན་ཐོག་ལས་ ལས་འཚར་བཀོད་ཡོད་པ་སྟེ་ མཐོང་ཅི། ལོ་ལྷའི་འཚར་གཞི་འདི་ འདི་བཟུམའི་ འཚར་གཞི་གིས་ལམ་སྟོན་འབད་ཡོད་པར་ཅིན་ སོ་ནམ་གོང་འཕེལ་འདི་གི་དམིགས་ཚད་གྲུབ་ཆུགས་པར་ རེས་བརྟན་བཟོ་ཆུགས་ནི་སྟོང་ནུག། ཨིན་རྒྱང་ ལོ་ལྷའི་འཚར་གཞི་དང་ རྒྱལ་ཡོངས་ཞིང་ཆུའི་འཚར་གཞི་ཙམ་གྱི་བར་ ལག་ལེན་གཅིག་མཐུན་མེད་མི་འདི་ལས་ རྒྱལ་ཡོངས་ཞིང་ཆུའི་ འཚར་གཞི་ཙམ་གྱི་དམིགས་ཡུལ་ཆུ་གྲུབ་མ་ཆུགས་པར་ལུས་ཏེ་འདུག། ལྷག་པར་དུ་ ཐབས་ལམ་ཡང་དག་ཆུ་ངོས་འཛིན་མ་འབད་བར་ ཉེན་ཁ་མཐོང་ཡོད་མི་འདི་ལས་བརྟེན་ ལོ་བསྟར་དམིགས་ཚད་སོར་སྐྱུར་འབད་ཡོད་མི་འདི་གིས་ ལས་སྟེ་གིས་ ཡུན་རིང་གི་དམིགས་ ཡུལ་གྲུབ་ནི་ལུ་ བཀག་ཆ་འབད་ནི་ཨིན་མས།

ཆ) འདི་འབད་ཕ་ལས་ རྒྱལ་ཡོངས་ཞིང་ཆུའི་འཚར་གཞི་ཙམ་འདི་གིས་ ལོ་ལྷའི་འཚར་གཞི་གོང་འཕེལ་བཏང་ནི་ནང་ལུ་ ཞིང་ཆུ་ལས་ སྟེ་དང་འཐེལ་བ་མི་ཆུ་ ལམ་སྟོན་མ་འབད་མི་འདི་ལས་བརྟེན་ ཐབས་རིག་ཅན་གྱི་གྲུབ་འཐབས་ཐོབ་ནི་ལུ་ ཕན་ཐབས་མ་འབད་བས། འདི་འབད་ཕ་ལས་ དང་པ་རང་ འཚར་གཞི་འདི་གི་དགོས་ཡོད་གཅིག་ ངོས་པ་གཅིག་ཡང་ཆགས་པ་མས། འདི་འབད་ཕ་ལས་ ད་ལྟོ་

ཚུན་ དམིགས་ཚད་གྲུབ་ཡོད་མི་འདི་བལྟ་སྟེ་ མ་དཔྱལ་ཐོན་རྒྱུད་ དཔྱལ་ཀྱམ་ས་ཡ།*,,,.,* ［ཅོ་ལར།,,,

དཔེ་རིས་༤ པ:

༡. བསམ་རྩེ་རྫོང་གི་ ཚོ་ཆུན་རྩེ་དང་ བཀྲིས་ཚོས་གླིང་རྒྱུ་འགྲུལ་ལས་ཁུངས་ཀྱི་ཞིང་ཆུ་རིམ་ལུགས་གཉིས་གཞི་བཙུགས་འབད་ཡོད་མི་འདི་ འཕྲུལ་ཆས་བཏང་པའི་ཟད་འགྲོ་མཐོ་ཏགས་སྒྲ་འགྲོ་མི་དང་ རིམ་ལུགས་ལག་ལེན་འཐབ་ནི་ནང་ གོམས་འདྲིས་མེད་མི་ དེ་ལས་ གློག་ཐག་སྒྲོམ་སོར་སྐྱུར་འབད་དགོཔ་ཡོད་མི་ཆུ་ལས་བརྟེན་ ལག་ལེན་མ་འཐབ་པར་འདུག།

༢. ལོ་བོ་ས་ འཆི་མེད་སྦྱང་ནང་ལུ་ ཆུ་འཐེན་འཕྲུལ་འཁོར་ཅན་གྱི་ཞིང་ཆུ་རིམ་ལུགས་འདི་ ཆུ་འཐེན་འཕྲུལ་འཁོར་ཡན་ལག་མཁོ་ཆས་དང་ གློག་མེ་མཐུད་སྒྲོལ་ནང་ལུ་ འཕྲུལ་རིག་བཀའ་བལ་བཏོན་ཡོད་མི་འདི་ལས་བརྟེན་ གཞི་བཙུགས་འབད་བའི་སྐབས་ལས་རང་ མེད་པ་འགྲོ་སྟེ་འདུག།

དཔེ་རིས་༥ པ་ (པར་༤ པ)

པར་-༤ པ: ཆུ་འཐེན་འཕྲུལ་འཁོར་གྱི་རིམ་ལུགས་དང་ ཆུ་བས་ཀ་མཇོ་དེ། ཕང་ཅང་ཀྱེད་འོག ཐུ་རོ་ཇོང་གས།།

འདི་བཟུམ་སྟེ་ ཐུ་རོ་ཇོང་གས་ ཕང་ཅང་ཀྱེད་འོག་ལུ་ རྩེས་ལོ་*༢༠༡༥-༢༠༡༦* དང་ *༢༠༡༦-༢༠༡༧* ནང་ལུ་ མ་དངུལ་ས་ཡ་*༥.᚜* གནས་པའི་ཆུ་འཐེན་འཕྲུལ་འཁོར་ཅན་གྱི་ཞིང་ཆུ་རིམ་ལུགས་གཅིག་ བོང་དི་ས་ཁོངས་ནང་འཁོད་ཡོད་པའི་ ཙ་རིང་ནང་ ཞིང་ཆུ་བཀྲམ་སྟེལ་འབད་ནི་དོན་ལུ་ གཞི་བཙུགས་འབད་ཡོད་མི་འདི་ ལག་ལེན་མ་འཐབ་པར་འདུག། ཆུ་འཐེན་འཕྲུལ་འཁོར་འདི་ འཕྲུལ་ཆས་འདི་ དང་མཐུད་ཡོད་པའི་ ཆུ་དུང་ཆུ་ ས་ཁོངས་མང་ཏོས་གཅིག་ནང་ལུ་གེགས་འགྲོ་ཡོད་མི་འདི་གིས་ མཐར་འཚོལ་ཅན་གཅིག་ལུ་ འགྲོ་མ་ཆུགས་མི་འདི་ལས་བརྟེན་ ལག་ལེན་མ་འཐབ་པར་ལུས་ཏེ་འདུག།

དཔེ་རིས་༥ པ:

༡. བཀྲིས་གཡང་རྩི་ཇོང་གས་ དབང་རིང་མོའི་ ཆུ་འཐེན་འཕྲུལ་འཁོར་ཅན་གྱི་ཞིང་ཆུ་རིམ་ལུགས་འདི་ ཆུ་འཐེན་འཕྲུལ་འཁོར་རིམ་ལུགས་ནང་ལུ་ ཆུ་བཅཱ་སའི་ནང་ལུ་ བཏུར་རྒྱང་ཀྱུ་ཆུ་གིས་ སྲུབ་བཞག་ཡོད་མི་འདི་ལས་བརྟེན་ མེད་པ་འགྲོ་སྟེ་འདུག། རིམ་ལུགས་འདི་ ཉམས་བཅོས་ཀྱི་མ་དངུལ་མེད་མི་འདི་ལས་བརྟེན་ བཟོ་མ་ཆུགས་པར་འདུག།

༢. དབང་འདུས་ཥོ་བྱང་གིས་ དང་ཆུ་གཅོང་ཆུ་མཐའམ་བདའ་སྟེ་ ཆུ་འཐེན་འཕྲུལ་འཁོར་རིམ་ལུགས་གཅིག་ རྩུས་སྒྲིས་ས་ཀྱེད་འོག་ གི་ ཙ་རིང་ནང་ལུ་ཞིང་ཆུ་བཏང་རི་དོན་ལུ་ འགོ་བཙུགས་ཏེ་འདུག། ཆུ་འཐེན་འཕྲུལ་འཁོར་འདི་ ལག་ལེན་འཐབ་རི་དོན་ལུ་ གློག་མེ་

དམངས་ཀྱི་ཐོན་ཐུངས་ཆུ་ཚད་དམ་ འཇོན་ཚད་དང་དོན་སྒྲིན་གྱི་གློ་ལས་སྡོད་ཞིའི་ནང་སྟན་ཞུ་ཕུལ་ནི།

མ་དགོ་པར་ ཆུའི་ཤུགས་གི་རང་བཞིན་གྱི་ལག་ལེན་འཐབ་བཏུབ་དོ་ཡོད་རྒྱང་ གཙང་ཆུ་འདི་གི་ཚད་ ཡར་མར་འགྱོ་མི་དང་ བརྡར་རྒྱ་ ཆུང་ཀུ་ཆུ་གི་སྒྲབ་མི་ལས་བརྟེན་ མེད་པ་འགྱོ་སྟེ་འདུག། ཆུ་འཐེན་འཕྲུལ་འཁོར་ཅན་གྱི་ཞིང་ཆུ་རིམ་ལུགས་ཀྱི་དོན་ལུ་ མཁོ་སྒྲུབ་འབད་ཡོད་པའི་ ཆུ་མཇོད་དང་ ཆུ་དྲུང་ དེ་ལས་ གཞན་མི་ཅ་ཆས་ཆུ་མེད་པ་ཚད་ ཇོང་ཁག་སོ་ནམ་ལས་སྟེ་ནང་ལུ་ ཐོ་བཀོད་ཆུ་ག་ནི་ ཡང་མིན་འདུག།

པར་རིས།།ཅ། ཨ་ལ་མཁར་ཆུ་འཐེན་འཕྲུལ་འཁོར་རིམ་ལུགས། ལྷུམ་མཁར་ཁྲོམ། བྱུམ་ཐང་ཇོང་ཁག། མཐར་འཚོལ་ཅན་འགྲོ་ཡོད་པ།

ཆ) རྒྱལ་གཞུང་རྩིས་ཞིབ་དབང་འཛིན་གྱིས་ **པར་རིས།།ཅ** པའི་ནང་ལུ་སྟོན་ཡོད་པར་ལྟར་ བྱམ་ཐང་ཇོང་ཁག་ ལྷུམ་མཁར་ཁྲོམ་འགག་གི་ཨ་ལ་མཁར་ལུ་ ས་གོ་གཅིག་ལས་བཀྲམ་སྒྲིལ་འགྱོ་བའི་ཆུ་འཐེན་འཕྲུལ་འཁོར་རིམ་ལུགས་འདི་ མཐར་འཚོལ་ཅན་གཅིག་ལུ་ འགྱོ་ཡོད་པ་སྟེ་ མཐོང་ཅི།

ཇ) སྤྱི་ལོ་༢༠༡༩ ནང་ལུ་ རྩི་རང་ཇོང་ཁག་ བར་ཤོད་ཆེད་འགག་ནང་ལུ་ ཟད་འགྱོ་ཉུང་བའི་ འགྲིལ་གྱི་བཟོ་ཡོད་པའི་དུང་ཆུང་གྱི་ ཆུ་བས་གཅིག་ཇིང་བཟོ་སྟེ་འདུག། ལས་འགྲུལ་འདི་ འགོ་བཙུགས་པའི་དུས་ཚོད་ཁར་ མཐར་འཚོལ་ཅན་གཅིག་ལུ་འགྱོ་ཡོད་རྒྱང་ རྒྱལ་ཁབ་ནང་ལུ་ དར་ཁྱབ་འགྱོ་མ་ཚུགས་པར་ཡོད་པ་དང་ འདི་ཡང་ སོ་ནམ་ལས་ཁུངས་ཀྱིས་ ཞིབ་འཚོལ་དང་ བཟོ་རིག་འཕྲུལ་རིག་བཏུག་ཞིབ་འབད་ནི་འདི་ ཁོང་གི་འགན་ཁུར་ཨིན་རྒྱང་ འདི་བཟུམ་ བཟོ་རིག་འཕྲུལ་རིག་དར་ཁྱབ་བཏང་ནི་འདི་ ས་གནས་གཞུང་གི་འགན་ཁུར་ཨིན་ཟེར་ བསམ་འཆར་བཀོད་དོ་ཡོད་པ་ཨིན།

སོ་ནམ་ལས་ཁུངས་ཀྱིས་ མཐར་འཚོལ་ཅན་འགྲོ་ཡོད་པའི་ ཆུ་འཛིན་སྐྱོང་གི་ཐབས་ཤེས་གཞི་བཙུགས་འབད་ཡོད་མི་འདི་ ཆུ་ཤོག་ལག་ལེན་འཐབ་སྟེ་ ས་སྐྱོང་ཁར་བཀག་བཞག་ནི་དང་ གྱར་བཟུམ་སྦྱར་བཞག་ནི་འདི་ཨིན་མས། ཆུ་ཤོག་བཀག་ནི་དང་ སྦྱར་བཞག་ནི་འདི་ ཆར་པ་མེད་པའི་དུས་ཚོད་ཁར་ ས་ལས་བཏོན་པའི་ རྩོན་གཤེར་བདག་བཟུང་ནི་གི་ ཐབས་ཤེས་ལེགས་ཤོམ་ཅིག་ཨིན་མས། ཨིན་རྒྱང་ ཆུ་ཤོག་ལེ་ཤ་འབད་ལག་ལེན་འཐབ་མི་འདི་གིས་ མ་འོངས་པ་ནང་ལུ་ ཕྱུགས་སྲོག་ལེ་ཤ་འཚོན་པའི་ ཚ་གྱང་ཐུང་ཡོད་པ་ དང་ འདི་གི་དོན་ལུ་ སོ་མན་ལས་ཁུངས་ལས་ ལག་ལེན་འཐབ་མ་བཏུབ་པའི་ཆུ་ཤོག་ཆུ་ ཕེན་སྦྱང་དང་ལྷན་མས་སྒྲ་ བཀོ་ནི་དོན་ལུ་

འཚར་གཞི་དང་ ཐབས་ཤེས་ཆུ་ ད་ལྟ་གི་ནི་ཡང་མིན་འདུག། ཆུ་ཤོག་བཀབ་ནི་དང་ སྒྲུར་བཞག་ཡོད་མི་གི་ དགེ་ པར་རིས-།།
པའི་ནང་སྟོན་ཡོད་པ་ཡིན།

པར་རིས།། པ: ཆུ་ཤོག་བཀབ་པའི་དགེ། (གཡོན) དང་ ཆུ་ཤུག་སྒྲུར་པའི་དགེ། (གཡས)

૩) ས་གནས་ལྟ་སྐོར་ཀྱི་སྐབས་ རྒྱལ་གཞུང་རྩིས་ཞིབ་དབང་འཛིན་ཀྱིས་ རྒྱལ་སྤྱི་ལས་སྡེ་གིས་ རྩི་ས་ལས་བཟོ་བའི་ ཞིང་ཆུའི་གཡུར་བ་བཟོ་སྐྱེན་འབད་ནི་ནང་ ལྟ་ཤུལ་ལེགས་ཤོམ་ལེ་ཤ་བཞག་ཡོད་པས་སྒེ་མཐོང་ཅི། དགེར་ན་ སྤྱི་ལོ་༡,৫২০ གི་སྟོན་ལུ་ དྲ་ནོས་ནན་ཟོས་སྐྱེན་ཀྱིས་ བཟོ་ཡོད་པའི་བཟོ་བཀོད་ཡང་དག་ཡོད་པའི་གཡུར་བ་དག་པ་ཅིག་རང་ཡོད་པ་དང་ ད་ལྟ་ཡང་ རྩི་ས་ལས་བཟོ་ཡོད་པའི་བཟོ་བཀོད་ཆུ་ ཝེདཔ་མ་འགྱོ་བར་ ལག་ལེན་འཐབ་སྟེ་ཡོད་པ་ **པར་རིས།།** པའི་ནང་ལུ་ སྟོན་ཡོད་པ་ཡིན། ཇ་ལྷན་ཆོང་སྡེ་གིས་ གཞི་བཙུགས་འབད་ཡོད་པའི་ཉེ་མའི་ལས་འགུལ་རྩིར་མ་ཆུ་ལུ་ ལྟ་འབད་ཡོད་པའི་ཡིག་ཆ་ཆུ་ནང་ལུ་ སྟོན་འགྱོའི་ཞིབ་འཚོལ་དང་ ཡུན་བརྟན་དགེ་ཞིབ་འབད་ཡོད་པའི་ཡིག་ཆ་ཆུ་ཡོད་པ་དང་ འདི་ཆུ་ ཞིང་ཆུ་གཡུར་བའི་ལས་འཚར་བཟོ་སྐྱེན་མ་འབད་བའི་ཉེ་མ་ སྟོན་འགྱོའི་ཞིབ་འཚོལ་འབད་ནི་གི་རིམ་ལུགས་བཙུགས་ནི་དོན་ལུ་ དགེ་སྦྱ་ འབག་བཏུབ་པས།

པར་རིས།། པ: ད་ནོས་ནན་ཟོས་ཀྱི་ བཟོ་ཡོད་པའི་ཞིང་ཆུ་གཡུར་བའི་ལས་འཚར།

৫) རྒྱལ་ཁབ་ནང་ལུ་ ཆུ་གཏོར་ནི་དང་ ཆུ་ཕིགས་ཀྱི་ཞིང་ཆུ་ཐབས་རིག་ལག་ལེན་འཐབ་ནི་ལས་སྟོལ་འདི་ དར་ཁྱབ་མ་འགྱོ་བའི་གནས་ཚད་ནང་ཡོད་པ་ཡིན། ཡུན་བརྟན་འབད་ཆུ་ལག་ལེན་འཐབ་ནི་དོན་ལུ་ ཐབས་རིག་འདི་ལེགས་ཤོམ་གཅིག་ཡིན་འདི་འབད་རྩུང་ རྒྱལ་གཞུང་རྩིས་ཞིབ་དབང་འཛིན་ཀྱིས་ ས་གོ་ལ་ལུ་ཅིག་ནང་ལུ་མ་གཏོགས་ འདི་བཟུམ་གྱི་ཞིང་ཆུ་ཐབས་ལམ་ལག་ལེན་འཐབ་ནི་ནང་ལུ་ དམིགས་བསལ་ཡར་རྒྱས་གཏི་ཡང་མ་མཐོང་། **པར་རིས།།** པ་ནང་སྟོན་ཡོད་མི་འདི་ ཇོང་ཁག་ཆུ་གིས་ འགོ་བཙུགས་ཡོད་པའི་ ཆུ་ གཏོར་ཞིང་ཆུའི་རིམ་ལུགས་ཀྱི་དཔེ་ཡིན་མོད་ ཁེ་ཕན་ཡོད་པའི་སོ་ནམ་པ་ཆུ་གིས་ དམིགས་བསལ་གྱིས་ ཆོད་བསྡེ་བཏབ་ནི་ནང་ལུ་ ལས་འགུལ་འདི་ལས་བརྟེན་ ཡིད་ཆོམ་ཏེ་འདུག། འདི་འབད་ཁ་ལས་ རྒྱལ་གཞུང་རྩིས་ཞིབ་དབང་འཛིན་ཀྱིས་ རྒྱལ་ཁབ་ནང་ལུ་ ཆོད་

བསྒོ་དང་ མེ་ཏོག་ཐོན་སྐྱེད་དོན་ལུ་ སོ་ནམ་ལས་སྟེ་གིས་ འདི་བཟུམ་གྱི་ཐབས་རིག་དང་ཁྱབ་བཏང་ནི་གི་ གོ་སྐབས་འདུག་ཟེར་ བསམ་འཆར་བགོད་ཡོད་ཡིན།

ཐ) ས་ཆ་གི་བཀའ་ངལ་ལས་བརྟེན་ དམིགས་བསལ་གྱི་ བཙོ་རིག་དཔྱེ་བ་གཅིག་ལུ་ ཡུན་བརྟན་སྒྲ་ ལག་ལེན་འཐབ་ནི་འདི་ གཙོང་ལན་ཅན་གཅིག་འོང་ནི་ཡིན་མས། མཐར་མ་འཁྱོལ་མི་མང་ཤོས་གཅིག་ ཆུ་འཐེན་འཕྲལ་འགོར་ཅན་གྱི་ཁྱང་ཆུ་ནང་ལུ་ ཆུའི་ཀུ་མ་མཐོ་ཏགས་འཛུལ་མི་རྒྱུ་མཚན་ལས་བརྟེན་ གནོད་ཀྱེན་ཀྱབ་ཡིན་མས། ཞིང་ཆུ་གི་དོན་ལུ་ ཆུ་ཡུན་བརྟན་རིས་བརྟན་ཡོད་ཐབས་ལུ་ ཞིབ་འཚོལ་ཡང་དག་འབད་བའི་ཐོག་ལས་ འོས་འབབ་ལྟན་པའི་བཙོ་རིག་ཐབས་ལམ་འཚོལ་དགོས་དང་གཅིག་ཁར་ མཐར་འཁྱོལ་ཅན་ཡོད་མི་ཚུ་ལུ་ དཔེ་ལེན་དགོས་འདུག།

པར་རིས་༧༩ པ: ཁི་རི་སྦྱན་ཞིང་ཆུ་ཆུང་བ། བསམ་མཁར་ཁྱེད་འོག། བཀྲིས་སྒྲང་རྫོང་ཁག།

༢.༢ ཞིང་ཆུའི་རྟེན་གཞི་དང་འཕྲོལ་བའི་སྤྱས་ཚད་ཀྱི་གནད་དོན་ཚུ།

རྒྱལ་གཞུང་རྩིས་ཞིབ་དབང་འཛིན་གྱིས་ རྫོང་ཁག་དང་ ཁྱེད་འོག་དགེ་པ་ཅིག་ནང་ ཞིང་ཆུའི་རྟེན་གཞི་ཚུ་ ཡིག་ཆའི་ཐོག་ལས་བསྒྲུར་ཞིབ་འབད་མི་དང་ དངོས་འཕྲོལ་བདེན་དཔྱད་འབད་བའི་སྒྲིགས་ལུ་ ཞིང་ཆུའི་རྟེན་གཞི་ཚུ་གི་གནས་སྟངས་དང་འཕྲོལ་བའི་གནད་དོན་སྟ་ཚོགས་ངོས་འཛིན་བྱུང་ཡི། འདི་ཚུ་ རྟེན་གཞི་གི་སྤྱས་ཚད་དང་ ཚུལ་མཐུན་ཐོག་ལུ་བཙོ་སྒྲུན་དང་འཛིན་སྐྱོང་མ་འཐབ་མི་ལས་བརྟེན་ འོག་ལུ་གསལ་སྟོན་འབད་དོ་བཟུམ་ ཞིང་ཆུའི་ལམ་ལུགས་ཀྱི་སྦྱིར་བཏང་ལག་ལེན་དང་ ཕན་པ་ དེ་ལས་ ཡུན་བརྟན་ཉིང་ཚུ་སྟང་ཆུང་བཙོ་མི་དང་འཕྲོལ་བ་ཡོད་མི་ཡིན་པས།

དཔེ་རིས་ཀ་ པ་ (པར་རིས་༧༩ པ)

དཔེ་སྟོན་འདི་ནང་ ཐུ་རོ་རྫོང་ཁག་ བཅན་ཏོག་ཁྱེད་འོག་ནང་གི་ ཐ་ན་དགའ་ཁ-ཤོངས་དོ་ཞིང་ཆུའི་ཆ་གཡུར་འདི་ འགོ་བཙུགས་པ་དང་ གཏིང་ཟབ་དགས་དང་ཆུ་ཆེ་དགས་སྟེ་ཡོད་པ་ལས་ ཆུ་འབོར་ཆེ་ཏོག་ཏོ་དགས་ཚུགས་པའི་ཤོང་ཚད་འདུག། ཡིན་རུང་ བར་ན་ཁམས་ལས་ དུམ་ཚན་མང་རབས་ཅིག་ནང་ གཏིང་མེད་པ་དང་ ཆུ་ཆུང་ཀུ་འགྱོ་ཡོད་མི་འདི་གིས་ ཆུ་ཞལ་འགྱོ་སྲིད་ནི་ཡིན་པས།

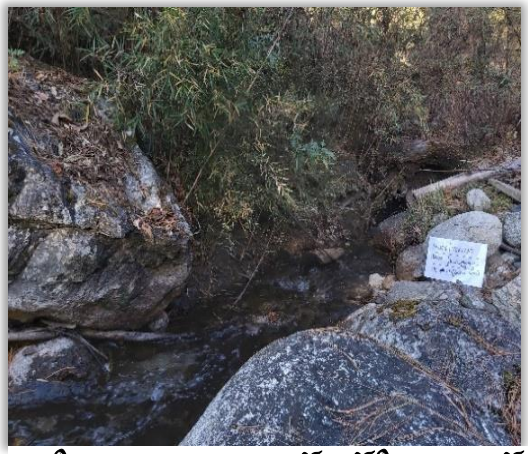

པར་རིས་༡༩ པ། བྱ་ནད་དགའ་ཁ-ཤོར་ས་དེ་ཞིང་ཆུ། བཅན་ཏོག། སྒྲ་རོ།

དཔེ་རིས་༡༠ པ་ (པར་རིས-༡༥)

དཔེ་སྟོན་འདི་ནང་ བཀྲིས་གཡང་རྩེ་རྫོང་ཁག་ ཡ་ལང་རྒྱད་འོག་ནང་ལུ་ མེ་ལོང་མཁར་ཞིང་ཆུའི་གཡུར་བའི་དོན་ལུ་ ནང་ལེན་ ཆུ་མཛོད་སྒྲོམ་ཅིག་བཟོ་ཡོད་མི་དེ་ བཟོ་བཀོད་ཀྱི་སྐྱོན་ཆ་ལས་བརྟེན་ ཡོངས་རྫོགས་སྒྲ་ཕྱེམ་གྱིས་གང་སྟེ་འདུག། འདི་ལར་ ཕྱེམ་བཏོན་གཏང་ནི་གི་ཐབས་འཕྲུལ་གྱི་ཡང་མ་བཙུགས་ཀུག།

པར་རིས-༡༥ པ། བཀྲིས་གཡང་རྩེ་རྫོང་ཁག་ ཡ་ལང་རྒྱད་འོག་ མེ་ལོང་མཁར་ཞིང་ཆུའི་གཡུར་བ།

དཔེ་རིས་༡༡ (པར་རིས-༡༦)

ཨམ་མཆོ་སྒྲིང་མོ-འོ་ལ་ཐང་ཞིང་ཆུ་གཡུར་བའི་དོན་ལུ་ ཆུ་དུང་བཙུགས་མི་ཆུ་ ཆུང་ཚད་འཛིན་འཕྲུལ་ཆས་ཆུ་ ཆུལ་མཐུན་སྒྲ་མ་བཙུགས་མི་ལས་བརྟེན་ མེད་པ་ཐལ་ཏེ་འདུག། ཆུང་ཚད་འཛིན་འཕྲུལ་ཆས་ཆུ་ ངེས་བདེན་ཀྱི་ས་གོ་ནང་མ་བཙུགས་པ་ཅིན་ གཞ་འགྱོ་ནི་ ཡང་ཅིན་ ཕྱིར་བཏོན་ཀྱི་ལས་སྟ་ཆུ་འབད་བའི་སྐབས་ལུ་ ཆུ་དུང་ཆུ་ནང་ན་འཐེན་འབག་སྟེ་ ལེབ་ཏེགཀ་ཏེ་བཟོ་ཤ་ཙེན།

པར་རིས་-༡༨ པ། ཞགས་ཆོཾ་གྱི་མོ-འོ་ལ་ཐང་ཞིང་ཆུའི་གཡུར་བ། སྤུ་ན་ཁ། སྟོད་དབང་ཀྱེད་འོག།

དཔེ་རིས་༢༢ པ་ (པར་རིས-༢༧)

རྒྱལ་གཞུང་རྩིས་ཞིབ་དབང་འཛིན་གྱིས་ ཞིབ་དཔྱད་འབད་མི་ཞིང་ཆུའི་གཡུར་བ་ལ་ལུ་ཅིག་ནང་ བཏེག་སྐྱོར་ལངམ་སྒྲེ་མེད་མི་ ཡང་ན་ སྐྱོ་ཏགས་ཡོད་མི་ལས་བརྟེན་ ཞིང་ཆུ་གཡུར་བའི་ཆུ་དུང་ཆུ་ཆག་དགུམ་ཤོར་ཏེ་འདུག།

པར་རིས-༡༧ པ། ཅི་བང་ཕྲོང་ཁག་ དཀྱིལ་འཁོར་ཐང་ཀྱེད་འོག་ ལེ་ཡོ་ཀུ་ལོ་ཞིང་ཆུ་ཆུ་གཡུར་བ། ཀྱོང་གསར་ཕྲོང་ཁག་ ནུབ་ཕྱོགས་ཀྱེད་འོག་ དཀར་ཤོང་ཞིང་ཆུ་གཡུར་བ། མོང་ལྷོར་ཕྲོང་ཁག་ གོང་འདུ་ཀྱེད་འོག་ ཡང་བར་ཞིང་ཆུ་གཡུར་བ།

དཔེ་རིས་༢༣ པ་ (པར་རིས-༢༨)

པར་རིས-༢༨ པར་སྟོན་དོ་བཟུམ་ བཀྲིས་གཡང་རྩེ་ སྟོང་མི་ཐུང་ས་འོག་གི་ལུང་ད་རི་ཆུ་ཞིང་ཆུ་གཡུར་བའི་ནང་ ཆུ་ནང་འཛུལ་དང་ཕྱིར་ཐོན་གྱི་ཆུ་དུང་གི་བཟོ་བཀོད་ནང་ སྐབས་མ་བདེ་ཕ་ཐོན་ཏེ་འདུག། ཆུ་ནང་འཛུལ་གྱི་ཆུ་དུང་(ཀ) འདི་ ཆུ་ཕྱིར་ཐོན་གྱི་ཆུ་དུང་(ཁ) ལས་ ས্ট্ম་ཡོད་པ་ལས་ ཆུ་ཞལ་ཏེ་ཆུ་ཆུད་ཟད་འགྱོ་ནི་ཨིན་པས།

པར་རིས་༡༥ པ། བཀྲིས་གཡང་རྩེ་ སྟོང་མི་ཐུང་ས་འོག་གི་ ལུང་དུ་རི་ཞིང་ཆུ་གཡུར་བ།

དཔེར་རིས་༡༩ པ་ (པར་རིས-༡༨)

གནད་དོན་ལ་ལུ་ཅིག་ནང་ ཆུ་དུང་ཆུ་ཚུལ་མིན་ཐོག་ལུ་བཙུགས་ཡོད་པས་བརྟེན་ འཕྲལ་འཕྲལ་སྒེར་ འཕྱལ་ནི་དང་གག་ནི་ དེ་ལས་ ཆགས་དགུམ་ཤོར་དོ་ཡོད་པས་ ཆུ་ཆུད་ཟད་འགྱོ་སྟེ་འདུག།

པར་རིས་༡༨ པ། ཀྱོང་གསར་ཕྲོང་གཅུ་ ནུབ་སྒྲིས་ཆེད་འོག་ ཟླ་བཅས་ཞིང་ཆུ་གཡུར་བ།

དཔེ་རིས་༡༥ པ་ (པར་རིས-༢༠)

ཆུ་གཡུར་ཆུ་ ས་གི་གཟར་ཚད་དང་མཐུན་འགྲིག་འབད་ཐབས་ཀྱི་ བཟོ་བཀོད་སྐྱོ་ཏགས་སྒེ་འབད་དེ་འདུག། གནས་སྟངས་ལ་ལུ་ཅིག་ནང་ ཆུ་གཡུར་ཆུ་གཟར་ཏགས་ཡོད་པས་བརྟེན་ པར་རིས་༢༠ པར་གསལ་སྟོན་འབད་དོ་བཟུམ་ ཆུ་ཚད་འཛིན་འབད་མ་ཚུགས་པར་ ཤུགས་སྒེ་ཆུག་མི་འདི་གིས་ ཆུ་ཆུད་ཟད་སོང་སྟེ་འདུག།

པར་རིས་༡༠ པ། གཡོན་ལས་གཡས་བཟུག་གི་པར་རིས། ཀོང་གསར་ སྟང་གི་སྒྲིས་ཆེད་བོག་ སྟང་གི་སྒྲིས་ཞིང་ཆུ་གཡུར་བ། བཀྲིས་གཡང་རྩེ་ ཡ་ལང་ཆེད་བོག་གི་མེ་ལོང་མཱར་གཡུས་ཚན་ཀྱི་ཆུ་གཡུར་བཀྲམ་སྟེལ། ཏུང་ཌུ་རི-ལེམ་ཆུ་གཡུར(ཕོར་ས་མེད་ཆེད་བོག་ བཀྲིས་སྒྲང་)

དཔེ་རིས་༧༨ པ་ (པར་རིས-༢༧)

པར་རིས་༢༧ པའི་ནང་གསལ་སྟོན་འབད་དོ་བཟུམ་ ཉམས་བཅོས་འབད་དེ་འབད་རྒྱང་ སྒྲུས་ཚད་མེད་པའི་ལྷ་ཆུ་ལས་བརྟེན་ཏེ་ ཞིང་ཆུའི་གཡུར་བ་ཆུ་ ཏེ་མའི་གནས་སྟངས་ལས་ ཇེ་སྐྱོ་སོང་ཡོད་པ།

པར་རིས་༢༧ པ། གཡོན་ལས་གཡས་བཟུག་གི་པར་རིས། གཡུ་ས་ཞིང་ཆུ་གཡུར་བ(ཕང་ཡུལ་ཆེད་བོག་ དབང་འདུས་ཤོ་ཐང)། བས་མ་གཏན་སྒང་ཞིང་ཆུ་གཡུར་ བ(ཕ্ལ-ཤོ་ཆེད་བོག་ དབང་འདུས་ཤོ་ཐང)། སྟང་གི་སྒྲི་ཞིང་ཆུ་གཡུར་བ(ཀ্ལ-ས་ཀ་ཆེད་བོག་ ཀོང་གསར)།

དམར་ཀྱི་ཐོན་ཁུངས་ཆུ་ཚད་དམ་ འཇོན་ཚད་དང་དོན་སྒྲིན་ཀྱི་སྒོ་ལས་སྟོད་ནི་ནང་སྟན་ཞུ་ཡུལ་ནི།

༢.༥ ཞིང་ཆུ་གཡུར་བ་རྒྱུན་སྐྱོང་འཐབ་ནི་ནང་ཚད་སྐྱོན།

ཀ) རྒྱལ་ཡོངས་ཞིང་ཆུའི་སྲིད་བྱུས་༢༠༧༢ ཅན་མའི་སྲིད་བྱུས་ཀྱི་དམིགས་ཡུལ་གཅིགས་འདི་ ཞིང་ཆུ་གཡུར་བའི་རྟེན་གཞི་འདི་ ཉམས་བཅོས་དང་ དུས་རྒྱུན་གྱི་བདག་འཛིན་གྱི་སྒོ་ལས་ ཡུན་བརྟན་ཐོག་ལུ་བཞག་ནི་འདི་ཨིན། ཞིང་ཆུ་གཡུར་བའི་ཉམས་བཅོས་ཀྱི་ལུ་འདི་ འབྲུག་གཞུང་གི་ལས་འགུལ་གཞི་བཙུགས་འབད་མི་ལས་སྡེ་ཡང་ན་ ས་གནས་གཞུང་སྐྱོང་གིས་འབད་དགོས་དང་ ཞིང་ཆུའི་གཡུར་བ་བསལ་ཚར་མི་ཚུ་ ཆ་ཚད་ཤུལ་ལུ་ དུས་རྒྱུན་གྱི་རྒྱུན་སྐྱོང་གི་ལུ་ཚུ་ འཐུང་ཆུ་ལག་ལེན་ཆོག་པ་ལུ་འགན་ཁག་བཅོལ་དགོས་ཨིན་པས།

ཁ) དཔྱ་ཡོད་པའི་ཞིང་ཆུའི་གཡུར་བ་ཉམས་བཅོས་འབད་ནི་ཚུ་ རྒྱལ་ཡོངས་ཞིང་ཆུའི་འཚར་གཞི་ཙམ་༢༠༧༨ ཅན་མ་དང་ འཁྱིལཕ་ད་ ཉེར་མཁོའི་བཟོ་བཀོད་ལེགས་བཅོས་ཚུ་ཚུདཔ་ཨིན་པས། འདི་གིས་ གནས་སྐབས་ཀྱི་བཟོ་བཀོད་ཚུ་ ཡུན་ཐུང་ ཅན་གྱིས་ཚབ་བཙུགས་འབད་ནི་དང་ ཆུ་གཡུར་གྱི་བཟོ་དབྱིབས་ཡོག་སྟེ་བཟོ་ནི་ དེ་ལས་ དགོས་མཁོ་ཡོད་ས་ལུ་ ཆུ་ཚད་ འཛིན་གྱི་བཟོ་བཀོད་བཟོ་ནི་ཚུ་ནང་ གཙོ་རིམ་བཏོན་ཨིན་པས། འདི་ནང་ ཞིང་ཆུ་གཡུར་བའི་རིམ་ལུགས་ཚུ་གི་བཟོ་བཀོད་ ལོག་སྟེ་བཟོ་ནི་ཚུ་མི་ཚུདཔ། རྒྱལ་ཡོངས་ཞིང་ཆུ་གཡུར་བའི་སྲིད་བྱུངས་༢༠༧༢ ཅན་མའི་ནང་ལུ་ དུས་རྒྱུན་ཉམས་བཅོས་ཟིར་ མི་འདི་ *'སྲོ་ཤིང་དང་ ཆུའི་གཡས་ལུ་ཆགས་པའི་རགཝ་ཏོ་ཚུ་གི་ཆུ་གཡུར་/ཆུ་ཏུང་བསལ་ནི་དང་ ཕྱིའི་རྒྱབ་སྐྱོང་ཆུ་མ་དགོས་པར་ ཁེ་ཕན་སྤྱོད་མི་ཚུ་གིས་འབད་ཆུགས་པའི་ཆུ་གཡུར་ཀྱི་ཆུ་ཐུགཔ་དང་ ཆུ་སྐོ་ཚུ་ ནང་ལེན་གྱི་བཟོ་བཀོད་ཚུ་གི་སྐྱོན་ཆ་ཆུང་ཀུ་ཚུ་ ཉམས་བཅོས་འབད་ནི་ཚུ་ཆུདཔ་ཨིན་*' ཟེར་འཁོད་དེ་འདུག།

ག) ས་གནས་ཁར་ ཞིབ་དཔྱད་འབད་བའི་སྐབས་ལུ་ རྒྱིས་ཞིབ་སྡེ་ཚན་གྱིས་ ཆུ་ལག་ལེན་ཆོག་པ་ཚུ་གཞི་བཙུགས་འབད་དེ་ མེདཔ་དང་ ཆུ་གཡུར་གོ་ཐོག་བཟོ་བའི་བསྐྱང་ལས་ར་བཟོ་མི་ཆུ་ལག་ལེན་སྡེ་ཚན་བཟོ་ཡོདཔ་དང་ འདི་བཟུམ་མའི་སྡེ་ཚན་ཚུ་ ཐུར་སྒོལ་ཆུ་རྩྭ་སྤྱོད་ཀྱི་ལག་ལེན་ཚུ་ལུ་གཞི་བཞག་སྡེ་ཡོད་པའི་ངོས་འཛིན་བྱུང་ཡི། ཆུ་ལག་ལེན་སྡེ་ཚན་ཚུ་ལུགས་མཐུན་ཐོག་ལུ་ཐོ་བཀོད་འབད་འབད་ཁ་མེན་རྩྭ་སྡེ་ཚན་གྱིས་ཞིང་ཆུ་གཡུར་བ་ཚུ་བསལ་ཚར་ཞིན་ལས་ རྒྱིས་ལེན་ཏེ་ ཁེ་ཕན་སྤྱོད་ མི་ཚུ་ ཐུང་ལུ་ ཡང་ན་ དངུལ་བསྡུ་ལེན་གྱི་ཐོག་ལས་ ཞིང་ཆུ་གཡུར་བ་ཚུ་ འཛིན་སྐྱོང་འཐབ་ནི་དང་ དུས་རྒྱུན་གྱི་རྒྱུན་སྐྱོང་ ལུ་ནང་ གལ་གཏམ་འབད་དེ་འདུག།

ང) ཁྱད་རིག་གི་ཡོན་ཏན་དང་ སྤྱོང་བཏང་དགོ་པའི་དུས་རྒྱུན་གྱི་རྒྱུན་སྐྱོང་གི་ལས་སྣ་ཚུ་ ཆུ་ལག་ལེན་ཆོག་པ་ཚུ་/ཆུ་ལག་ལེན་ སྡེ་ཚན་ཁོང་རའི་ལྷོགས་གླུབ་ཀྱི་ནང་འཁོད་ལུ་ འབད་དེ་ཡོད་པའི་མངོན་གསལ་བྱུང་ཡི། དེ་མ་ཚད་ རྒྱལ་ཡོངས་ཞིང་ཆུའི་ སྲིད་བྱུས་ཀྱི་བྱ་རིམ་ལག་དེབ་*།།ཤ།།*ཅ། ཅན་མ་དང་འཁྱིལཕ་ད་ ཆུ་ལག་ལེན་ཆོག་པ་འདི་ ཁྱད་ཤེས་ཀྱི་གྲལ་ཐིག་ཅིག་ཡོད་ཀྱི་ཡོད། ལུ་ལག་ལེན་ཆོག་པ་ཁོ་ཁ་ཤས་ ཤུལ་མའི་ལག་ལེན་དང་ རྒྱུན་སྐྱོང་ལུ་གི་དོན་ལུ་ གླ་སྒྲིག་བཟོ་ནི་དེ་ལུ་ བཟོ་སྐྱུན་ འབད་བའི་ཁོ་རིམ་ནང་ར་ གལ་གཏམ་འབད་དགོས་ཨིན་པས། བཟོ་སྐྱུན་འབད་བའི་དུས་ཚོད་གཅིག་ནང་ མི་ཁེར་ས་ནམ་ པ་ཚུ་ལུ་ དམིགས་བསལ་གྱི་ཏོ་བཟོའི་རིག་རྩལ་ནང་ལུ་ ཁྱད་རིག་གི་སྤྱོང་བཏང་ཚུ་ཐོབ་དགོས་འདུག། **པར་རིས་*།།*** པར་

དམངས་ཀྱི་ཐོན་ཁུངས་ཚུ་ཚད་དམ་ འཛིན་ཚད་དང་དོན་སྒྲིན་གྱི་སྒོ་ལས་སྤྱོད་ནི་འདི་ནང་སྟན་ཞུ་ཕྱལ་ནི།

གསལ་སྟོན་འབད་དེ་བཟུམ་ ཆུ་ལག་ལེན་ཚོགས་པ་ལ་ལུ་ཅིག་གིས་ ལྷ་གི་རིག་རྩལ་དང་ ལྷ་གི་སྤྱས་ཚད་ལེགས་ཤོམ་གསལ་ སྟོན་འབད་དེ་འདུག།

པར་རིས་༢༢ པ། རིག་རྩལ་ཡོད་མི་ཞེ་ལན་སྤྱོད་མི་ཚུ་གིས་བཟོ་ཡོད་པའི་ རྩི་སའི་ལྷ་གི་དཔེ་ (སྤྱ་ན་པ་ ཀ་སྒྲི་ས་ཁེད་འོག་ ཕྱི་ཐུ་ཡུངས་" ཞིང་ཆུ་གཡུར་ བའི་ཉམས་བཅོས་ཀྱི་ལྷ)།

པར་རིས་༢༣ པ། ཟླ་བཅས་ཞིང་ཆུའི་གཡུར་བ་ ཁུབ་སྒྲིས་ཁེད་འོག་ ཏོང་གསར་(ཕྱུག་གི་གཡོན་ཕྱོགས)། ཙམ་ཆཚོ་ཀྱིད་ཚོ་ལས་འོ་ལ་ཐང་གི་ཞིང་ ཆུའི་གཡུར་བ་ སྟོད་ཕར་ཁེད་འོག་ སྤྱ་ན་པ(ཕྱུག་གི་གཡས་ཕྱོགས)། སྒྲས་ཡུལ་ཞིང་ཆུའི་གཡུར་བ་ འཛོམས་མི་ཁེད་འོག་ སྤྱ་ན་པ(གཤམ་གྱི་ གཡོན་ཕྱོགས)། དཀར་གཤོར་ཞིང་ཆུའི་གཡུར་བ་ ཁུབ་སྒྲིས་ཁེད་འོག་ ཏོང་གསར(གཤམ་གྱི་གཡས་ཕྱོགས)།

ཅ) རྒྱལ་ཡོངས་ཞིང་ཆུའི་སྲིད་བྱུས་༢༠༢༢ ཅན་མ་གིས་ ཉམས་བཅོས་ཀྱི་ལྷ་གཅོ་བོ་ཚུ་ ས་གནས་གཞུང་དང་ གཞུང་གི་ལས་སྡེ་ ཚུ་ལུ་འགན་ཁུར་བཀལ་ཏེ་ ཆུ་ལག་ལེན་གྱི་ཚོགས་པ་ཚུ་གི་འགན་ཁུར་འདི་ དུས་རྒྱུན་གྱི་རྒྱུན་སྐྱོང་ལྷ་རྒྱངས་གཅིག་སྒྲ་བཞག་ནི་གི་རེ་འདུན་བསྐྱེདཔ་ཨིན་རུང་ ཞེ་ཕན་སྤྱོད་མི་ཚུ་ ཐུ་ཐབས་མེད་པར་འབད་དགོཔ་ཐོན་ཏེ་འདུག། ས་གནས་གཞུང་དང་ གཞུང་གི་ལས་སྡེ་ཚུ་གིས་ ཉམས་བཅོས་ཀྱི་ལྷ་ཚུ་འབད་མ་ཚུགས་པར་འདུག། གནད་དོན་མང་ཤོས་ཅིག་ནང་ ཆུ་ལག་ལེན་ ཚོགས་པ་ཚུ་ལུ་ མཁོ་ཚད་ལྡན་པའི་རིག་རྩལ་མེདཔ་ལས་བརྟེན་ ལྷ་གི་སྤྱས་ཚད་བཏོན་མ་ཚུགསཔ་ལས་ ཞུ་ཆུ་གཡུར་ལག་ ལེན་ཚུ་ཕན་ཁུངས་མེདཔ་ལུ་འགྱོ་སྟེ་འདུག། ཆུ་ལག་ལེན་ཚོགས་པ་ཚུ་གིས་ སྤྱས་ཚད་ཞན་པའི་ལྷ་འབད་ཡོད་པའི་གནད་དོན་ དག་པ་ཅིག་ **པར་རིས་༢༣** པའི་ནང་གསལ་སྟོན་འབད་དེ་བཟུམ་ཨིན།

ཆ) རྒྱལ་གཞུང་རྒྱས་ཞིབ་དབང་འཛིན་གྱིས་ཤེས་རྟོགས་བྱུང་དོ་བཟུམ་ ཐབས་བྱུས་ཅན་གྱི་རྒྱུན་སྐྱོང་འཚར་གཞི་དང་ མ་དཔྱལ་མེད་མི་ལས་བརྟེན་ ཉམས་བཅོས་ཀྱི་ལྟ་ཚུ་ གནས་སྐབས་ཅིག་གི་ཐབས་ལམ་ཅིག་སྒྲེ་བཙུགས་ཏེ་འདུག། རྒྱལ་ཡོངས་ཞིང་ཆུའི་འཚར་གཞི་ཙམ་གྱིས་ ཞིང་ཆུ་གཡུར་བ་ཚུ་ ལོ་ལྷའི་འཚར་གཞི་ཚུ་ནང་འཕེལ་བ་གསལ་ཏོག་ཏོ་ཡོད་ལས་བརྟེན་ ཞིང་ཆུའི་རིམ་ལུགས་ཚུ་ ཉམས་བཅོས་ཀྱི་དོན་ལུ་ངོས་འཛིན་འབད་ཡོད་རྒྱུད་ ལག་ལེན་གྱི་གནས་སྟངས་ཚུ་ངོས་གཏན་བཟོ་མི་ཚུགས་པས།

ཇ) ཉམས་བཅོས་ཀྱི་འཚ་གཞི་གསལ་ཏོག་ཏོ་མེད་མི་དང་ ཁེ་ཕན་སྲོད་མི་ཚུ་ལུ་རིག་རྩལ་མེད་མི་འདི་གིས་ཡང་ ད་ལྟ་ཡོད་པའི་ཞིང་ཆུ་གཡུར་བ་ཚུ་གི་ཡུན་བརྟན་ལུ་ཉེན་ཁ་བྱུང་ནི་ཨིན་པས། གལ་སྲིད་ ཐབས་བྱུས་ཅན་གྱི་ཉམས་བཅོས་དང་འཛིན་སྐྱོང་གི་ འཚར་གཞི་མ་འཐབ་མི་དང་ ས་གནས་གཞུང་དང་ འཕེལ་བ་ཡོད་པའི་གཞུང་གི་ལས་སྒྲེ་ཚུ་གིས་ ཉམས་བཅོས་ཀྱི་ལྟ་ཚུ་ འབད་ནི་གི་འགན་ཁུར་མ་འབགཔ་པ་ཅིན་ ད་ལྟ་འདི་གནས་སྟངས་ནང་ ཁེ་ཕན་སྲོད་མི་ཚུ་གིས་ ད་ལྟ་ཉམས་བཅོས་ཀྱི་ལྟ་འབད་ མིའི་ལག་ལེན་འདི་གིས་ ཐིད་བྱུས་ཀྱི་དམིགས་གཏད་ལུ་རྒྱབ་སྐྱོར་མི་འབད་ནི་ཨིན་པས།

༢.༧ ཞིང་ཆུའི་ཅ་ཆས་ཐོ་གཞུང་ཆ་ཚངས་སྒྲེ་མེད་པ།

ཀ) འབྲུག་གི་ཆུའི་སྒྲིག་གཞི་༢༠༧༩ ཅན་མའི་དོན་ཚན་༧༧ པ་གིས་ རྒྱལ་ཁབ་ནང་ལུ་ ཞི་ཆུ་གཡུར་བའི་རིམ་ལུགས་ཀྱི་ཀུན་ཚང་ ཅ་ཆས་ཐོ་གཞུང་རྒྱུན་སྐྱོང་འབད་དགོཔ་འདི་ གལ་ཅན་ཅིག་སྒྲེ་ངོས་འཛིན་འབད་དོ་ཡོད་པ་དང་ སོ་ནམ་དང་ནགས་ཚལ་ལྷན་ཁག་འདི་ ཞིང་ཆུ་གཡུར་བ་དང་ ཆུའི་ཆ་ ཆུ་ཞིང་འཛིན་སྐྱོང་འཐབ་ནི་ནང་ ལྷོགས་གྲུབ་ཅན་གྱི་དབང་འཛིན་སྒྲེ་ངོས་འཛིན་ འབད་ཡོད་ལས་ འདི་གི་ལག་ལེན་ཚུ་གི་གལ་ལུ་ **རྒྱལ་ཁབ་ནང་ལུ་ ཀུན་ཚང་ཅན་གྱི་ཞིང་ཆུ་གཡུར་བའི་ཅ་ཆས་ཐོ་གཞུང་ བཟོ་ནི་དང་ དུས་དུས་སུ་བསྐྱར་ཞིབ་འབད་དགོཔ་སྒྲེ་** ཚུད་དེ་འདུག།

ཁ) རྒྱལ་ཡོངས་ཞིང་ཆུའི་སྲིད་བྱུས་༢༠༢༢ ནང་ལུ་ དམིགས་གཏད་ཚུ་གི་གལ་ལས་གཅིགཔོ་འདི་ *'རྒྱལ་ཁབ་ནང་ལུ་ཀུན་ཚང་གི་ ཞིང་ཆུ་གཡུར་བའི་ཅ་ཆས་ཐོ་གཞུང་'* རྒྱུན་སྐྱོང་འཐབ་ནི་འདི་ཨིན་མས་སྒྲེ་ གསལ་བཀོད་འབད་དེ་འདུག། འགན་ཁུར་ཡང་ ཏོད་འོག་ཚུ་དང་ ཕྱོང་ཁག་ཚུ་ལུ་བཀལ་ཏེ་འདུག།

ག) སོ་ནམ་དང་ནགས་ཚལ་ལྷན་ཁག་གིས་ ཞིང་ཆུ་གཡུར་བའི་ཐོ་དང་ ངོས་འཛིན་ཙང་ ཞི་ཆུ་གཡུར་བའི་མིང་ གཡུས་ ཏོད་ཏོག་ ཇིང་ཚད་ དེ་ལས་ ཕྱོང་ཁག་སས་ཁ་དང་སྒྲགས་པའི་ ལག་ལེན་གྱི་གནས་སྟངས་ཚུ་ཚུད་དེ་ཡོད་པའི་ འབྲུག་གི་ཞི་ཆུ་ གཡུར་བའི་སས་ཁ་ཁའི་དཔེ་དེབ་༢༠༧༥ ཅན་མ་འདི་གསར་བཏོན་འབད་ནུག། ཞིང་ཆུ་གཡར་བའི་སས་ཁ་ཁའི་ནང་ལུ་ ཞིང་ཆུ་ གཡུར་༢༥᳘ ལག་ལེན་ནང་ཡོད་པ་དང་ ཅ᳘ ལག་ལེན་འཐབ་མ་བཏུབ་ དེ་ལས་ ༥ པོ་འདི་ ཐྲི་ཡོ་༢༠༧༥ ཚུན་ལུ་ འབད་ འཕྲོ་སྒྲེ་ཡོད་པའི་ལས་འགྱལ་སྒྲེ་ ངོས་འཛིན་འབད་དེ་འདུག།

ང) རྒྱལ་གཞུང་རྒྱས་ཞིབ་དབང་འཛིན་གྱིས་ མངོན་གསལ་བྱུང་མི་ནང་ལུ་ ད་ལྟ་ཚུན་ཚོད་ ཉམས་བཅོས་ཀྱི་ལྟ་འབད་མི་གི་ཐོ་ཚུ་ བཐྱིས་ཏེ་ ད་ལྟ་ཡོད་པའི་ཞིང་ཆུ་གཡུར་བ་ཚུ་གི་བརྡ་དོན་མཁོ་ཅན་ཚུ་སྒྲོད་ནི་དེ་ནི་ལུ་ ནགས་ཚལ་ལས་ཁུངས་ ཡང་ན་ ཏོང་ཁག་དང་ཆེད་འོག་ཁ་གི་ནང་ཡང་ ཞིང་ཆུ་གཡུར་བའི་ཅ་ཆས་ཐོ་གཞུང་ཅིག་ ཀུན་ཚང་ཐོག་ལུ་རྒྱུན་སྐྱོང་འབད་དེ་མིན་ འདུག།

ཅ) དཔྱ་ཡོད་པའི་ཐོ་ཚུ་ནང་ཡང་ ཞིང་ཆུ་གཡུར་བའི་མིང་དང་གྲངས་ཀ་ དེ་ལས་ རིང་ཚད་ལ་སོགས་པའི་གཞི་རྟེན་གྱི་བརྡ་དོན་ཚུ་ མ་མཐུན་པའི་གནད་དོན་མང་རབས་ཅིག་འདུག། སོ་ནམ་ལས་ཁུངས་དང་རྩོང་ཁག་ཚུ་གིས་མཉོ་སྤྲོད་འབད་མི་ ཞིང་ཆུ་གཡུར་བའི་ཐོ་འདི་ **རྒྱང་སྒྲགས་༢** པའི་ནང་བཀོད་དེ་ཡོད། དེ་མ་ཚད་ སྤྱི་ལོ་༢༠༢༥ གི་ཉེ་མ་ཡོད་པའི་ཞིང་ཆུའི་གཡུར་བ་ཚུ་ ཞིང་ཆུ་གཡུར་བའི་སྒབ་ཁྲའི་དཔེ་དེབ་༢༠༢༥ འི་ནང་ལུ་ཚུད་དེ་མིན་འདུག།

ཆ) རྒྱལ་གཞུང་རྩིས་ཞིབ་དབང་འཛིན་གྱིས་ རྩོང་ཁག་༢༠ ནང་ལས་ ཞིང་ཆུ་གཡུར་བའི་ཐོ་ལེན་ཡོད་པ་དང་ འདི་ནང་ ལག་ལེན་གྱི་གནས་སྟངས་དང་ བཟོ་སྒྲུན་འབད་བའི་ལོ་ ཞིང་ཆུ་ལག་ལེན་གྱི་ས་ཁོངས་ཚུ་ མ་དངུལ་གྱི་འཐུང་ཁུངས་ལ་སོགས་ པའི་བརྡ་དོན་ཚུ་ ཤེས་མཚན་དང་ཀུན་ཚང་མེད་པའི་ངོས་འཛིན་བྱུང་ཡི། བརྡ་དོན་ཚང་མ་སྒེ་མེད་པའི་བཅུད་དོན་འདི་ **ཐིག་ཁྲམ་༤** པའི་ནང་གསལ་སྟོན་འབད་དེ་ཡོད།

ཐིག་ཁྲམ་༤ པ། ས་གནས་གཞུང་གིས་རྒྱུན་སྐྱོང་འབད་མི་ཞིང་ཆུ་གཡུར་བའི་ཐོ་ནང་མེད་མི་ ཡང་ན་ ཚད་མ་སྒེ་མེད་མི།

དེམ་ཡང་	རྒྱལ་གཞུང་རྩིས་ཞིབ་དབང་འཛིན་གྱིས་ ཁུ་བཀོད་འབད་མི་བརྡ་དོན།	བརྡ་དོན་ཚད་མ་སྒེ་མེད་པའི་ཆུ་གཡུར་གྱི་གྲངས་ཀ།
༡	གཡུས་མིང་།	ཟ་ཅ
༢	ཆུ་གཡུར་གྱི་རིང་ཚད་(ཀི་ལོ་མི་ཏར)	ཅ་༧
༣	ལག་ལེན་གྱི་གནས་སྟངས་(ལག་ལེན་ཡོད་པ། ཆ་ཤས་ཅིག་ལག་ལེན་ཡོད་པ། ལག་ལེན་མེད་པ)	༡
༤	ཞིང་ཆུ་གཡུར་བའི་ཆུ་ཀ(དཔེར་ན་ རོང་ཆུ་ གཙང་ཆུ་ལ་སོགས་པ)	༢༠ཆ
༥	བཟོ་སྒྲུན་གྱི་ལོ།	༤་༥
༦	ཁེ་ཕན་སྤྲོད་མི་གྱང་གྲངས།	ཆ་༠
༧	ཞིང་ཆུ་ལག་ལེན་ས་ཁོངས་གྱི་ཡོངས་བསྡོམས་(Ac)	༤་ཟ་ཤ
༨	ཞིང་ཆུ་ལག་ལེན་གྱི་ས་ཁོངས་དེས་ཏིག(Ac)	༤་ཟ་ཆ
༩	བཟོ་སྒྲུན་འབད་མི་ (༡. གཞུང་ ༢. སོ་ནམ་པ)	༣༠ཤ

འཐུང་ཁུངས། སོ་ནམ་ལས་ཁུངས་ཀྱིས་ཕྱིན་མི་བརྡ་དོན་ལུ་གཞི་བཞག་སྟེ་ རྒྱལ་གཞུང་རྩིས་ཞིབ་དབང་འཛིན་གྱིས་བསྡུ་བསྒྲིགས་འབད་ཡོད་པ།

ཉ) རྒྱལ་གཞུང་རྩིས་ཞིབ་དབང་འཛིན་གྱིས་ ས་གནས་ཁར་ཞིབ་དཔྱད་འབད་བའི་སྒྲབས་ལུ་ ཞིང་ཆུ་གཡུར་བའི་ཐོ་འདི་ སོ་ནམ་འགོ་དཔོན་ཚུ་གིས་ ཚུལ་མཐུན་གྱི་ཡིག་ཆའི་བྱ་རིམ་ཐོག་ལས་མེན་པར་ བཟོ་རིག་འགོ་དཔོན་ཚུ་གིས་ བརྡ་དོན་སྤྲོད་མི་དང་ གྲྭ་འོག་ནང་གི་ཚོགས་པ་ཚུ་གིས་ དག་ཐོག་ལས་བཤད་མི་ལུ་གཞི་བཞག་སྟེ་ བསྡུ་བསྒྲིགས་འབད་འབད་ཡོད་པའི་མངོན་གསལ་བྱུང་ཡི།

ཐ) བརྡ་དོན་ཤེས་མཚུངས་མེད་མི་དང་ མ་མཐུན་ཡོད་མི་འདི་གཙོ་བོ་ར་ གནས་ཚད་ལྷན་པའི་བྱ་རིམ་ ཡང་ན་ ཞིང་ཆུ་གཡུར་བ་གསར་བཟོ་འབད་མི་དང་ རྒྱུན་སྐྱོང་འཐབ་མི་ ཉམས་བཅོས་དང་འཕེལ་བའི་བརྡ་དོན་འཛིན་སྐྱོང་གི་ལམ་ལུགས་མེད་མི་ ལས་བརྟེན་ཏེ་ཕེན་པས། ས་གནས་གཞུང་ནང་རྒྱུན་སྐྱོང་འབད་དེ་ཡོད་པའི་བརྡ་དོན་ཚུ་ ས་གནས་གཞུང་གི་འགན་འཛིན་པ་ཚུ་ གི་རང་སོའི་ཉམས་ཚོར་དང་ གོ་ལུགས་ལུ་གཞི་བཞག་སྟེ་ཡོད་པ་ལས་ འདི་གིས་ ཤོ་མཚུངས་མེད་པའི་ལག་ལེན་བྱུང་སྟེ་ འདུག།

ཏ) ལྷག་པར་དུ་ ལྷ་རྩོག་དང་དབྱེ་ཞིབ་ཀྱི་ཐོག་ལས་ རྒྱལ་ཡོངས་ཞིང་ཆུའི་སྲིད་བྱུས་ཀྱི་དམིགས་ཡུལ་དང་འཁྲིལ་ཏེ་ དུས་རྒྱུན་གྱི་ ལྷ་རྩོག་དང་ སྒྲན་ཞུ་འབད་ནི་འི་ལམ་ལུགས་ཀྱི་སྒོ་ལས་ ས་གནས་གཞུང་གིས་ རྒྱུན་སྐྱོང་འབད་མི་བརྟ་དོན་ཚུ་གི་དྲང་བདེན་ངེས་བརྟན་བཙོ་ཐབས་ལུ་ ཐབས་ཤེས་ ཡང་ན་ ཚད་འཛིན་ཚུ་མིན་འདུག།

ཐ) དེ་མ་ཚད་ ས་གནས་གཞུང་གིས་ གནས་སྟུད་བཙོ་ནི་ནང་ལེགས་ཤོམ་སྒེ་ཏ་མ་ཁོ་མི་འདི་གིས་ ཞིང་ཆུ་གཡུར་བའི་དྲན་ཐོ་ཚུ་ དངོས་འཕེལ་བདེན་དཔྱད་དང་ ཁྱད་རིག་གི་ཞིབ་འཇུག་གི་སྒོ་ལས་ ཚུལ་མཐུན་གྱི་ཞིང་ཆུ་གཡུར་བའི་དྲན་ཐོ་བཞག་ནི་ ནང་གཞོད་སྐྱོན་བྱུང་ཡོད་པའི་ངོས་འཛིན་བྱུང་ཡི།

ད) ས་ནམ་ལས་ཁུངས་ཀྱིས་ Excel documents གི་ཐོག་ལས་ཆུན་སྐྱོང་འབད་དེ་ཡོད་མི་བརྟ་དོན་དག་པ་ཅིག་མ་བཀྲ་བར་ རྒྱལ་ཡོངས་ཀྱི་གནས་ཚད་ཁར་ འཕྲལ་ཁམས་ལུ་གསར་བཏོན་འབད་མི་ ཞིང་ཆུ་གཡུར་བ་དང་འཕེལ་བའི་ཡིག་ཆ་འདི་ ཞིང་ཆུ་གཡུར་བའི་ས་ཁྱའི་དཔེ་དེབ་2014 ཅན་མ་འདི་ཨིན། དུས་དེ་ལས་བཟུང་སྟེ་ དུས་མཐུན་དང་དཔེ་སྐྱུན་མ་འབད་ནུ།

ན) ཞིང་ཆུ་གཡུར་བའི་ཐོ་གཞུང་ཀུན་ཚང་སྒེ་མེད་མི་འདི་གིས་ གསར་བཙོ་དང་ཉམས་གསོ་འབད་ནི་ དེ་ལས་ ཞི་རྟེན་གྱི་ཡུན་བརྟན་དེ་བརྟན་བཙོ་ནི་དོན་ལུ་ ད་ལྟོ་ཡོད་མི་ཚུ་རྒྱུན་སྐྱོང་འབད་ནི་ནང་ གདོང་ལེན་བྱུང་འོང། འདི་གིས་ ད་ལྟོ་ཡོད་པའི་ ཞིང་ཆུ་གཡུར་བ་མང་རབས་ཅིག་གི་གནས་སྟངས་སྐྱོ་ཏགས་ཡོད་པ་དང་ ལག་ལེན་འཐབ་མི་དང་ ཁེ་ཕན་སྤྱོད་མི་ཚུ་ལུ་གནོད་ཡོད་པ་ལས་ མཐར་ཐུག་ལུ་ རྒྱལ་ཡོངས་ཟ་འཐུང་རང་འདོང་གི་དམིགས་ཡུལ་ལུ་གནོད་ནི་ཨིན་པས།

༢.༢. ད་ལྟོའི་བགོ་བཀྲམ་ལམ་ལུགས་འདི་གིས་ ཆུ་འཏུ་མཉམ་ཐོག་ལས་ཐོབ་ཡོད་པ་རིས་བརྟན་བཙོ་མི་ཆུགས་ངོ་ཡོད་པ།

ཀ) འཐུག་གི་ཆུའི་བཅའ་ཁྲིམས་2011 ཅན་མའི་དོན་ཚན་35 ནང་ལུ་ *'འཐུང་ཆུ་འདི་ གཞུང་གི་དབང་བའི་ཐོན་སྐྱེད་ཅིག་ཨིན་མ་ དང་ ཐོན་སྐྱེད་འདི་ལུ་ མི་སེར་གཅིག་གི་དབང་ཆ་འདུ་མཉམ་ཡོད་ཟེར་མི་གཞི་ཆ་ལུ་གཞི་བཞག་སྟེ་འཐུང་ཆུ་བགོ་བཀྲམ་འབད་དགོ་'* ཟེར་བཀོད་དེ་ཡོད།

ཁ) ཆུའི་བཅའ་ཁྲིམས་ཀྱི་དོན་ཚན་60 འི་ནང་ལུ་ མི་སྟེ་ནང་ལུ་ ལོ་ངོ་20 ལས་ལྷག་སྟེ་དང་ཏེ་ཡོད་མི་ ཆུ་བགོ་བཀྲམ་འབད་ནི་གི་ སྤར་སྒོལ་ལག་ལེན་འདི་ལུ་ རྒྱབ་སྐྱོར་འབད་ཕྱིན། ཕྱིན་རྩུང་ འདི་བཟུམ་མའི་སྤར་སྒོལ་གྱི་ལག་ལེན་ཚུ་ཡང་ *'ཁོང་ཚུ་དང་ བདེན་དང་འདུ་མཉམ་ཕྱིན་མི་དང་ ཆུ་མཇུག་དང་ ཆུ་ཀ་གི་དགོས་མཁོ་ཆུ་བརྟེས་ཏེ་ ངོ་རྒྱུང་ ཡང་ན་ མི་སྟེ་གང་རུང་ལུ་ ཆུ་མ་ཕྱིན་པའི་གནས་སྟངས་མ་འཐུང་མི་དང་ ས་ཁོངས་ནང་གི་ཆུ་ལག་ལེན་གྱི་ཚོགས་པ་ ཡང་ན་ ས་གནས་ཀྱི་ཁེ་ཕན་སྤྱོད་མི་གཞན་ མི་ཆུ་གི་རྒྱབ་སྐྱོན་འབད་པ་ཅིན་རྒྱངས་གཅིག'* ཡུན་བརྟན་སྒེ་གནས་དགོས་ཨིན།

ག) ས་གནས་ཁར་ཞིབ་དཔྱད་འབད་བའི་རྣམས་ལུ་ ཞིང་ཆུ་བགོ་བཀྲམ་འབད་ནི་ནང་ ནམ་རྒྱུན་ལུ་ལག་ལེན་འཐབ་སྒོལ་ཡོད་མི་ ལམ་ལུགས་ངོས་འཛིན་བྱུང་མི་ཆུ་ གཤམ་གསལ་ལྟར་ཨིན།

དཔེ་རིས་38 པ(པར་རིས་39)ཁ ཆུའི་བགོ་ཁག་འདི་ སྤྱང་ལྟ་གི་ཚ་ཚད་དང་འཁྲིལ་ཏེ་ཐག་བཅོ་གཡོད་པ།

རྒྱལ་ཁབ་ནང་གི་ཞིང་ཆུའི་གཡུར་བ་མང་ཤོས་ཅིག་ མི་སྟེ་ཁོང་ར་གིས་ སྤྱང་ལྟ་འབད་དེ་ར་བཙོ་སྟེ་འདུག། ད་ལྟོ་ཡོད་པའི་ ནམ་རྒྱུན་གྱི་ལག་ལེན་དང་འཁྲིལཕ་དང་ ཞིང་ཆུའི་གཡུར་བ་ལ་ལུ་ཅིག་གི་དོན་ལུ་ སྤྱང་ལྟ་བཏོན་མི་གུང་པ་ཚུ་གིས་རྒྱངས་ གཅིག་ ཆུ་ལག་ལེན་འཐབ་ནི་གི་ཐོག་ལམ་ཡོད་པ་བཟུམ་ཅིག་དང་ སྤྱང་ལྟ་མ་བཏོན་མི་གུང་པ་ཚུ་ ཁོང་རའི་བྱ་ཞིང་ཚུ་ ཞིང་

ཆུ་གཡུར་བའི་ས་ཁོངས་ནང་འཁོད་ལུ་ཡོད་དེ་འབད་རྩད་ཀྱང་ ཆུ་ལག་ལེན་འཐབ་ནི་གི་དབང་ཆ་མ་བྱིན་པར་ཡོད་ལས་ ཞིང་གི་ཐོ་བདག་ཆུ་ ཐུ་ཐབས་མེད་པར་ཞིང་ཆུ་ ཤོར་མ་སྤེ་བཞག་དགོཔ་ཐོན་ཏེ་འདུག།

གླིང་བཏང་ལུ་ དབང་ཆ་མ་བྱིན་མི་ཆུ་གིས་ དངུལ་ཀྱང་གླིད་ནི་ ཡང་ན་ ཐོབ་ཐངས་བྱིན་མི་གི་དུས་ཚོད་ཀྱི་རིང་ལུ་ སྒྲུང་ལུ་ འབད་ཐོག་ལས་ ཆུ་ལག་ལེན་འཐབ་སྟེ་འདུག། ཁེ་ཕན་སྤྱོད་མི་དག་པ་ཅིག་དང་གྲོས་བསྡུན་འབད་བའི་སྒྲབས་ལུ་ གླིང་བཏང་ལུ་ ཞིང་ཆུའི་གཡུར་བ་ལག་ལེན་འཐབ་ནིའི་དོན་ལུ་ ཉིན་གྲངས་གཅིག་ལུ་ དངུལ་ཀྱམ་/૧૦૦૦.૦૦ ལས་ /૧૫૦૦.૦૦ གི་ བར་ན་སྤྲོད་དེ་འདུག།

པར་རིས་/૧૯ པ། (པར་རིས་གཡས་གཡོན་གཅིག) རྒྱ་མའི་པར་རིས་གཉིས་པོ་འདི་ བར་ཏེ་ཞིང་ཆུའི་གཡུར་བ་ཚེན་མ་དང་ དཀ་གཞི་གིས་ ཕྱིམ་གྱང་པ་ ૧૮ ལུ་ཕན་ཐོགས་དགོཔ་ཚེན་རྩུད་ ཞིང་ཆུའི་གཡུར་བ་བཙོ་བའི་སྒྲབས་ལུ་ སྒྲུང་ལུ་མ་འབད་མི་ལས་བརྟེན་ ཕྱིམ་གྱང་པ་གསུམ་ལུ་ ཆུ་ལག་ལེན་འཐབ་ནི་གི་ དབང་ཆ་མིན་འདུག། པར་རིས་གསུམ་པ་འདི་ ཕྱིམ་གྱང་པ་/૮૧૪ ལུ་ཕན་ཐོགས་མི་ ཆུ་སྒྲག་ཁེད་འོག་ནང་གི་ཞིང་ཆུ་གཡུར་བ་/૨૨ པོ་འདི་ཚེན། ཚེན་རྩུད་ ཆུལ་གཞུང་ཅིས་ཞིབ་དབང་འཛིན་ཀྱིས་ ཕྱིམ་གྱང་པ་གཅིག་ལུ་ ཆུ་གཡུར་གཅིག་ཡང་ལག་ལེན་འཐབ་ནི་གི་དབང་ཆ་མེད་པའི་ངོས་འཛིན་བྱུང་ཡོ།

དཔེ་རིས་/૨૧ པ(པར་རིས་/૧૫)ཁ ཆུ་མཇུག་ལག་ལེན་འཐབ་མི་ཆུ་ལུ་ ཆུ་ཚད་ཅིག་ ཡང་ན་ མ་པ་ལས་མེད་པ།

ཆུལ་གཞུང་ཅིས་ཞིབ་དབང་འཛིན་ཀྱིས་ ཆུ་མཇུག་ལག་ལེན་འཐབ་མི་ཆུ་ལུ་ ཆུ་ཚད་ཅིག་ ཡང་ན་ མ་པ་ལས་ཐོབ་མ་ཆུགས་ པར་འདུག། **སྒྲུ་ན་ཁ་ཕྱོང་ཁག་ ཆུ་སྒྲག་ཁེད་འོག་ནང་གི་བྱ་ཕང་ཁ་ཞིང་ཆུ་གཡུར་བ**་འདི་ འདི་བཟུམ་མའི་དུས་ཆུན་གནས་ སྟངས་ཀྱི་དཔེ་ཅིག་ཡིན། བྱ་ལ་འབད་བའི་སྒྲབས་ལུ་ རོང་ཆུ་ཀ་ར་ ཆུ་ཕྱོད་ཁ་ཐུག་ལུ་ཡོད་མི་ཞིང་ཆུ་ནང་ལག་ལེན་འཐབ་དོ་ ཡོད་པ་ལས་ ཆུ་མཇུག་ཁ་ཐུག་ལུ་ཡོད་མི་ཞིང་ཆུ་ནང་ ཆུ་མ་ཐོབ་པར་འདུག། ཆུ་ཕྱོད་ཁ་ཐུག་གི་ཞིང་ཆུ་ལས་ ཆུ་ལུད་མི་འདི་ སྒྲང་ཏོ་གི་ཕྱོགས་གཞན་ཁ་བསྒྱུར་འབད་དེ་འདུག། དེ་འབད་ཕལ་ལས་ ཆུ་མཇུག་ལག་ལེན་འཐབ་མི་ཆུ་ ཆར་ཆུ་ལུ་རྟེན་ཏེ་ ཕྱོད་ནི་ལས་བརྒལ་ གཙམ་ཁ་གཞན་མིན་འདུག། ཆུ་མཇུག་ལག་ལེན་འཐབ་མི་ཆུ་གིས་ ཆར་ཆུ་བསྡུ་གསོག་འབད་ནི་གི་གཞི་ བཀོད་བཙོ་མི་འདི་ འོག་གི་ **པར་རིས་/૧૫** པའི་ནང་སྟོན་ཏེ་ཡོད།

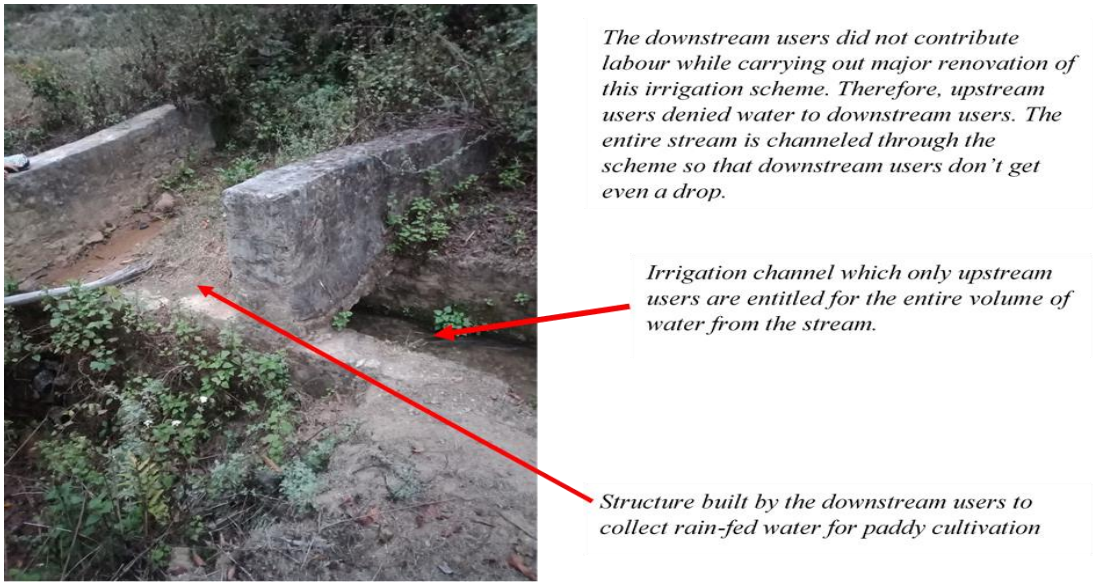

པར་རིས་༢༥ པ། ཆུ་སྟོད་ལག་ལེན་འཐབ་མི་ཆུ་གཱིས་ ཆུ་མཇུག་ལག་ལེན་འཐབ་མི་ཆུ་ལུ་ ཆུ་མཐྱིན་པར་ཡོད་པའི་དཔེ་བཀོད། (བྱ་ཕང་ཁ་ཞིང་ཆུ་གཡུར་བ་ ཆུ་སྐྱེ་ཤེད་འོག་ སྐྱ་ན་ལ)།

འདི་དང་འདྲཕ་སྟེ་ རྒོ་མཚོད་རྟེན-གནས་ཕུག་འོག་གི་གནས་ཕུག་ཤེད་འོག་ནང་ ཏེ་མའི་ཁས་ལེན་དང་ སྤར་སྲོལ་ལག་ལེན་ དང་འཁྲིལཕ་ད་ ཙ་འདུ་མི་མའི་ནང་ལུ་ སྒས་ཡུལ་ཞིང་ཆུ་གཡུར་བའི་དོན་ལུ་ ཆུ་དུང་མི་ཀི་མི་ཏར་༤༣ འབད་མི་ཀྱངས་ གཅིག་ བཀྲམ་བཙུགས་འབད་མི་ལས་བརྟེན་ ཞིང་ཆུའི་དོན་ལུ་ ཆུ་ལངམ་སྟེ་མ་ཐོབ་པར་འདུག། ཞིང་ཆུའི་ཀ་འདི་ཡང་ སྒ་ར-གཞུང་གར་གཡུས་ཚན་ཀྱིས་ ལག་ལེན་འཐབ་མི་རོང་ཆུ་འདི་རང་ ལག་ལེན་འཐབ་སྟེ་འདུག། ཆུ་མར་ཟོས་ཅིག་ སྒ་ར-གཞུང་གར་གཡུས་ཚན་ནང་དབས་ཏེ་འདུག།

དཔེ་རིས་༢ཀ པ(པར་རིས་༢༦)ཿ འཛུན་ཚོད་ཚུ་ལུ་གཞི་བཞག་སྟེ་ ཆུ་བགོ་བཀྲམ་འབད་སྲོལ།

ཏེ་མ་འབད་བ་ཅིན་ མི་སྟེ་ཚུ་ནང་ ཆུ་དང་འཕེལ་བའི་ཁྲིམས་མཐུན་གཞི་བཀོད་ཚད་ལྡང་ཅིག་མེད་པའི་སྐབས་ལུ་ ཆུ་བཀག་ནི་ དང་ ཆུ་ཁ་བསྐྱུར་ནི་ དེ་ལས་ ཆུ་ཞར་ཕ་ཀྱབ་མིའི་རྩོད་རྟོག་ལས་བརྟེན་ ཁྲིམས་ཀྱི་འདུན་ས་འཐུག་པ་ཕེན་པས། རྩོད་རྟོག་ཚུ་ བསལ་བའི་སྐབས་ལུ་ ཁྲིམས་ཀྱི་འདུན་ས་ལས་ མི་སྟེ་ཚུ་གི་བར་ན་ ཆུ་བགོ་བཀྲམ་འབད་ལུགས་ཀྱི་ འཛུན་ཚོད་ཚུ་གནང་སྟེ་ འདུག།

གནས་སྟངས་གཉིས་ནང་ ཆུ་བགོ་བཀྲམ་ཀྱི་ལག་ལེན་འདི་ ཁྲིམས་འདུན་ལས་ཐག་གཅད་ཡོད་པ་དང་ དཀྱོའི་བར་ན་ཡང་ལག་ལེན་འཐབ་སྟེ་འདུག།

པར་རིས་༢༦ པའི་ནང་ལུ་སྟོན་དོ་བཟུམ་ ཞིང་ཆུའི་གཡུར་བ་གཅིག་གིས་ བྱ་ཞིང་མ་འདྲཕ་བཞི་ ཀ-ཁ-ག-ང་ གི་རིམ་པ་ནང་ མཐུད་འཕེལ་འབད་དེ་འདུག། ཡིན་རྒྱང་ ཆུ་ལག་ལེན་འཐབ་ནི་གི་དབང་ཆ་གི་ཐད་ཁར་ འཛུན་ཚོད་དང་འཁྲིལཕ་ད་ ང་ ལས་ འགོ་བཙུགས་མི་འདི་གིས་ ཀ་ ནང་མཇུག་བསྡུཕ་ཡིན་པས། ལག་ལེན་ལྟར་དུ་འབད་བ་ཅིན་ ང་ གིས་ལྷང་ལྟ་རྒྱབ་མ་ཚར་ ཆུ་ཚོད་ ས་ཁོངས་གཞན་ཁར་ཡོད་མི་གྱང་པ་ཆུ་གིས་ ཆུ་ལག་ལེན་འཐབ་མི་ཆོག་པས། དེ་འབདཕ་ལས་ གལ་སྲིད་ས་ཁོངས་ གཞན་མི་གང་རྒྱང་ཅིག་ནང་ ལྷང་ལྟ་ཕྱི་སོང་པ་ཅིན་ ས་ཁོངས་ ཀ་ ནང་ལྷང་ལྟ་རྒྱབ་ནི་འཕྱིས་ཡིན་པས།

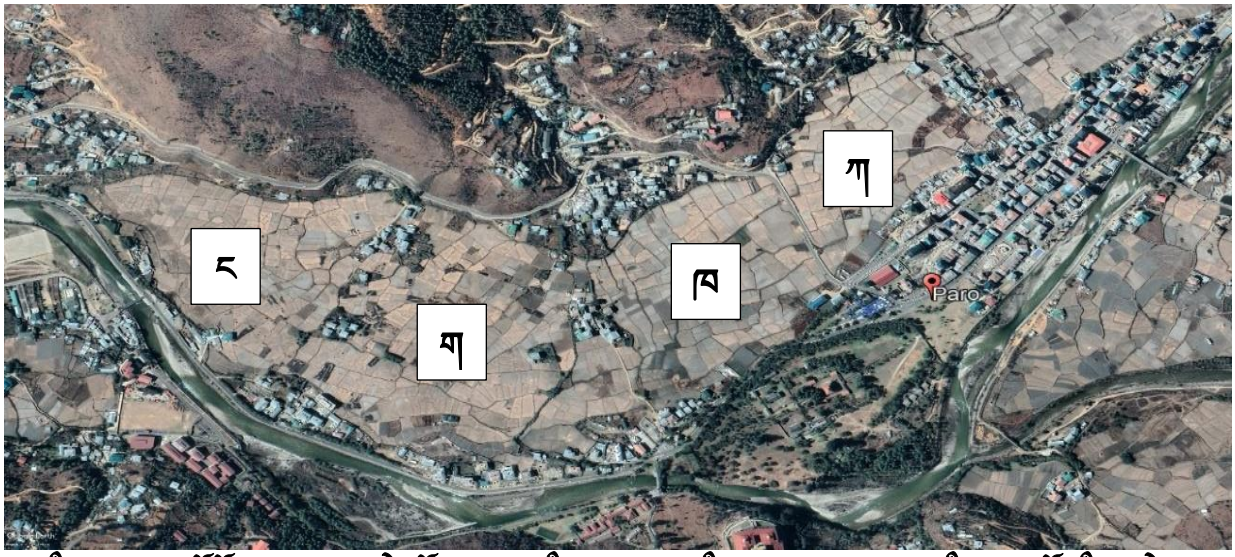

པར་རིས་དང་པ། གླ་རོ་རྫོང་ཁག་ ཕང་ལྷང་ཤེད་འོག་ནང་ པར་ཀྱི་དུས་རྒྱབས་སུ་ ཁྲིམས་འདྲན་ལས་ཐག་གཅད་མི་ ཆུ་རྒྱབ་སྟོད་ཀྱི་ལག་ལེན།

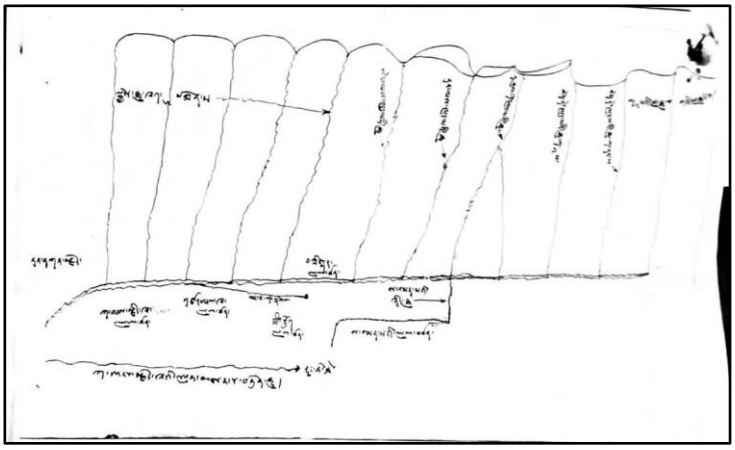

པར་རིས་དང་པ། ལྷག་གི་པར་རིས- དར་དཀར་ནས་རྩོང་ལག་ རྩེ་ཐ་ཤེད་འོག་ནང་ལུ་ ཆེ་མཐོ་ཁྲིམས་འདྲན་གྱིས་ཐག་གཅད་མི་ ཆུ་རྒྱབ་སྟོད་ལག་ལེན། འོག་གི་པར་རིས(གཡོན་ལས་གཡས་ཕྱོགས་སུ)- (༡) མི་ས་ཤར་ཆུ་གིས་ ཆུལ་གཞུང་རྩིས་ཞིབ་དང་འཛིན་ལུ་ རོང་ཆུ་ཆུ་ མི་སྟེ་ཀ་ ནང་གི་ཕྱི་ཀ་བསྟུར་འབད་ཕ་ཚེན་ན་ ཀ་གསལ་ཆུབ་མི་གི་པར་རིས་སྟྲུབས་ཐུགས་དང་ ཚེ་ཀ་ལུང་ཞིང་ཆུ་གཡུར་བའི་པར་རིས།

གནད་དོན་སོ་སོ་ཅིག་ནང་ དར་དཀར་ན་རྩོང་ལག་ རྩེ་ཐ་ཤེད་འོག་ནང་ལུ་ (**པར་རིས་དང་པ**) ཆེ་མཐོ་ཁྲིམས་ཀྱི་འཁྲུན་ཚོད་ ལྟར་དུ་ མི་སྟེ་ ཀ་ ལུ་ རོང་ཆུ་ལེ་ཤ་ཡོད་པའི་གླལ་ལས་ གཅིག་ཆུངས་གཅིག(ཚེ་ཀ་ལུང་རོང་ཆུ་) ལག་ལེན་འཐབ་མི་

གི་དབང་ཆ་འདུག། གཞན་མི་རོང་ཆུ་གར་ མི་སྡེ་ ཁ་ ལུ་དབས་ཏེ་འདུག། དེ་གིས་འབད་ ཆུ་གི་ཐོན་སྐྱེད་འཚོལ་དགོས་ ཡོད་རྒྱང་ མི་སྡེ་ ཀ་ ལུ་ དུས་རྒྱུན་དུ་ ཆུ་མ་ལང་པའི་གཙོ་ལན་བྱང་སྡེ་ སྤྱོད་བཏུབ་པའི་ས་ཞིང་རྒྱ་ཆེ་དགོས་སྟེ་ ཞིང་ སྟོང་སྟེ་བཞག་སྟེ་འདུག།

དཔེར་རིས་༢༠ པ། སྤར་སྒོལ་དང་འཕྲིལ་ཏེ་ ཆུ་བཀོ་བཀྲམ་འབད་སྒོལ།

རྒྱལ་གཞུང་རྩིས་ཞིབ་དབང་འཛིན་གྱིས་ ཁྱིམ་གྱང་པ་ལ་ལུ་ཅིག་ལུ་ ཁྱིམ་གྱང་པ་གཞན་མི་ཆུ་གི་ཏེ་མ་ ཞིང་ཆུ་ལག་ལེན་ འཐབ་ཆོག་པའི་དམིགས་བསལ་གྱི་ཐོབ་དབང་ཕྱིན་ཏེ་ཡོད་པའི་རོས་འཛིན་བྱུང་ཡི། འ་ནི་ཁྱིམ་གྱང་ཆུ་ལྷང་ལྭ་རྒྱབ་མ་ཚར་ཆུན་ ཆོ་ད་ གྱང་པ་གཞན་མི་ཆུ་གིས་ ཆུ་ལག་ལེན་འཐབ་མི་ཆོག་པས། འདི་བཟུམ་མའི་ལག་ལེན་ནང་ལུ་ སྟབས་མ་བདེ་ཤ་འདི་ ཡང་ འགོ་ཐོག་ལག་ལེན་འཐབ་མི་ཁྱིམ་གྱང་ཆུ་གིས་ ལྷང་ལྭ་རྒྱབ་ནི་ཕྱི་སོང་པ་ཅིན་ གྱང་པ་གཞན་མི་ཆུ་ལྷང་ལྭ་རྒྱབ་ནི་གི་ དུས་ཆོད་ལས་འཕྱིད་པ་ཡིན་པས།

ཀ) སོ་ནམ་དང་ནགས་ཚལ་ལྷན་ཁག་གི་སྲིད་བྱུས་དང་འཚར་གཞི་སྡེ་ཚན་གྱིས་ ཟླ་པོ་*༢༠༡༧* ལུ་ རྒྱལ་ཡོངས་ཞིང་ཆུའི་སྲིད་བྱུས་ བརྒྱ་ཞིབ་འབད་མི་ནང་ཡང་ ཆུ་རྒྱབ་སྟོད་ཀྱི་ཐབས་ལམ་ཆུ་ ཏེ་མའི་སྤར་སྒོལ་ལམ་ལུགས་ ཡང་ན་ སྒྲིག་གཞི་ཆུ་ལུ་གཞི་ བཞག་སྟེ་ ལག་ལེན་འཐབ་སྟེ་ཡོད་ལུགས་ཆུ་སྟན་ཞུ་འབད་ཡོད་པ་ལས་ **'ཆུ་རྒྱབ་སྟོད་དང་འཛིན་སྐྱོང་འཐབ་ནི་ནང་ལག་ལེན་ འཐབ་མི་ སྤར་སྒོལ་ཀྱི་སྒྲིག་གཞི་ཆུ་ ཆུ་ལག་ལེན་ཆོགས་པ་བརྒྱུད་དེ་གཞི་བཙུགས་འབད་མི་ལས་དགོས་ཡིན་ ཁུངས་མཐུན་ཀྱི་སྒོ་ལས་ཏེས་ཐག་གཅད་དགོ་པའི་'** གོས་འདེབས་བཀོད་ནི། རྒྱལ་གཞུང་རྩིས་ཞིབ་དབང་འཛིན་གྱིས་ ལྷན་ཁག་གི་ཁ་ ཐུག་ལས་ འདི་བཟུམ་མའི་ཁུངས་མཐུན་གྱི་ཞིབ་འཇུག་འགོ་འདྲེན་འཐབ་པའི་དྲན་ཐོ་གི་ནི་ཡང་མེད་པའི་མངོན་གསལ་བྱུང་ཡི།

ཁ) གོང་གི་དཔེར་རིས་བཞི་ལས་ཅ་གོ་ངོ་བཟུམ་ ཆུའི་བཅའ་ཡིག་ནང་ལུ་ མི་ཁེར་གཅ་ར་ལུ་ ཆུའི་ཐོན་སྐྱེད་ཀྱི་དབང་ཆ་འདྲ་མཉམ་ ཡོད་རྒྱང་ འདི་བཟུམ་མའི་ཆུ་བཀོ་བཀྲམ་གྱི་ལམ་ལུགས་ཆུ་གིས་ ཆུ་འདྲ་མཉམ་སྒྲ་བཀོ་བཀྲམ་མི་འབད་ནི་དང་ ཆུ་ལག་ལེན་ འཐབ་མི་ལ་ལུ་ཅིག་ལུ་མ་ཐོབ་བཙོ་སྟེ་འདུག།

༢.༢ བཟའ་འཐུང་གི་ཐོན་སྐྱེད་མར་གས(ཐུ)།

ཀ) རྒྱལ་གཞུང་རྩིས་ཞིབ་དབང་འཛིན་གྱིས་ སོ་ནམ་ལས་སྟེ་ནང་ དམིགས་བསལ་གྱི་ཐུ་གི་ཐོན་སྐྱེད་དང་ ཞིང་ཆུ་བཏོན་ཡོད་པའི་ ས་ཁོངས་ དེ་ལས་ ཞིང་སྟོང་ཆུ་དང་འཕེལ་བའི་ གནད་དོན་ངོ་མ་ཆུ་བསྒྲར་ཞིབ་འབད་ཡོད་པ་དང་ དེའི་སྐབས་ལུ་ ལས་ འཕེལ་གྱི་འགྲོས་འདི་ ཚ་ཀྱང་གི་གཞི་ལུ་འགྱུར་ཡོད་མི་འདི་གིས་ བཟའ་འཐུང་རང་འདྲོང་དང་ཉིན་སྒྲུང་གི་དམིགས་ཡུལ་གྱུར་ནི་ནང་ ཉིན་ཁ་བྱུང་སྲིད་ནི་ཡིན་པའི་ངོས་འཛིན་བྱུང་ཡི།

ཁ) ཆུམ་འདི་མི་ཆུ་གི་བཞེས་སྒོ་གཙོ་བོ་ཅིག་ཡིན་མ་ལས་ བྱ་གི་ཐོན་སྐྱེད་འདི་ བཟའ་འཐུང་རང་འདྲོང་དང་ངོ་མཉམ་ཡིན། རྒྱལ་ ཡོངས་ཆུ་གཡུར་འཚར་གཞི་ཙམ་དང་ རིམ་འབྱུང་གི་ལོ་ལྟའི་འཚར་གཞི་ཆུ་གིས་ རྒྱལ་གབ་ནང་ལུ་ ཆུམ་གི་ཐོན་སྐྱེད་དང་ ཞིང་ཆུ་གཡུར་བ་རྒྱ་སྐྱེད་གཏང་ནི་ནང་ བར་འཛུལ་འབད་མི་འདི་ བྱ་ལྟ་འབད་དགོ་པའི་དགོས་མཚོ་མཚོ་བྱད་འབད་ནི་གི་ དམིགས་ཡུལ་ཡིན་པས།

ཀ) སྤྱི་ལོ་༢༠༡༦ ལས་༢༠༢༠ ཆུན་གྱི་བྱ་སོན་སྐྱེད་ཀྱི་འགྲོས་ལུ་ལྟ་བའི་སྐབས་ལུ་ སྤྱི་ལོ་༢༠༡༧ ལས་མར་བབ་སོང་སྟེ་ཡོད་མི་འདི་ **པར་རིས་༡༣** པའི་ནང་སྟོན་དོ་བཟུམ་ཨིན།

པར་རིས་༡༣ པ། བྱ་གི་སོན་སྐྱེད་དང་ ཆུམ་ནང་འཇུག་འབད་མི་གི་འགྲོས།

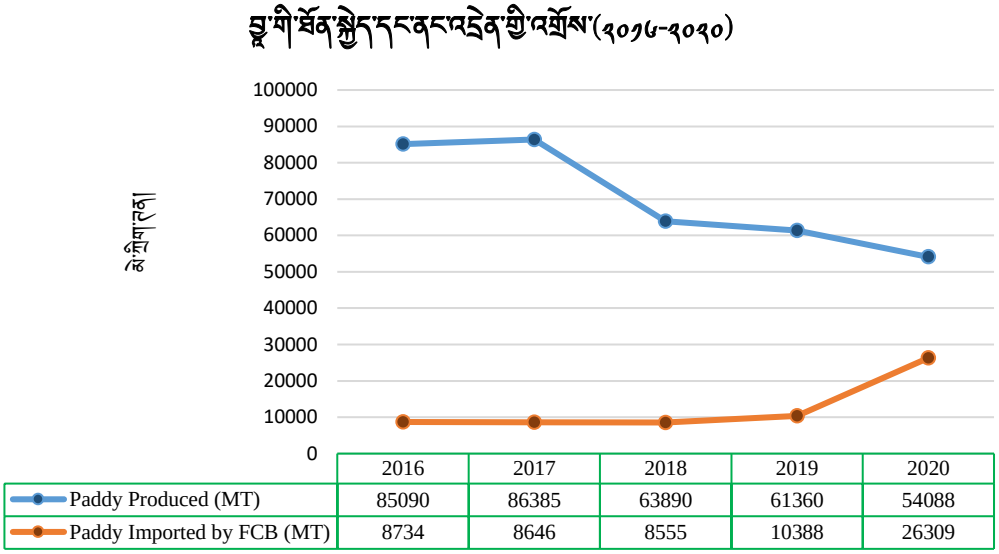

ང) ལོག་ཅིག་ལས་ འབྲུག་བཟའ་སྤྱོད་ལས་འཛིན་ཚད་ཀྱི་ཏན་ཕོ་དང་འཁྲིལ་ལ་ དེ་ལོ་༢༠༡༦ ལས་༢༠༡᧨ ཆུན་ ཆུམ་ནང་ འཇུག་འཐབ་མི་འདི་ཚད་གཅིག་གུ་རང་གནས་ཡོད་པ་དང་ དེ་ལོ་༢༠༢༠ ལུ་ ཆུ་ཆེ་ཏགས་སྒེ་ཡར་སེང་སོང་སྟེ་འདུག། དེ་ལོ་ ༢༠༢༠ ལུ་ཡར་སེང་འགྲོ་མི་འདི་ཡང་ ནད་ཡམས་ཀྱི་དགོས་མཁོ་ལས་བརྟེན་ ཆུམ་ནང་འཇུག་འབད་དེ་བསག་བཞག་འབད་ མི་ལས་བརྟེན་འོང་ནི་ཨིན་པས།

ཅ) མར་ཕབ་འགྲོ་བའི་འགྲོས་འདི་ རྒྱ་རྒྱེན་མང་རབས་ཅིག་ལས་བརྟེན་ཏེ་འོང་ནི་ཨིན་རྒྱང་ **པར་རིས་᧥᧢** པའི་ནང་སྟོན་དོ་བཟུམ་ འདིས་པའི་ལོ་ཚུ་ནང་ སོ་ནམ་ཞིང་ལྷ་གི་འོག་ལུ་འབག་འོང་མི་ བྱ་ཞིང་གི་ས་ཁོངས་དང་ཐད་ཀར་དུ་འཕེལ་བ་འབད་བཏུབ་ནི་ ཨིན་པས།

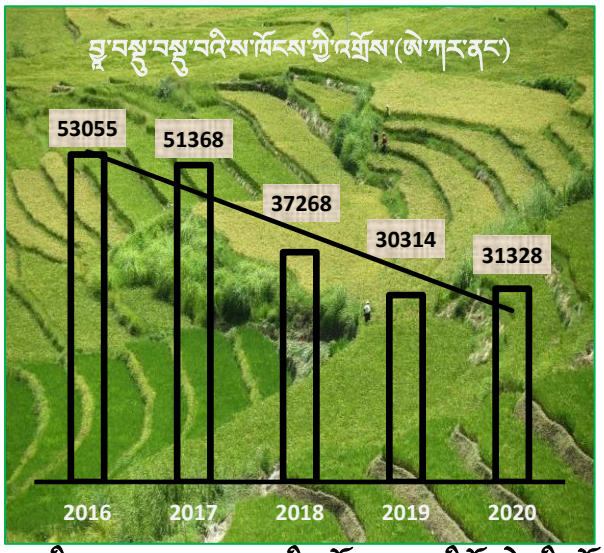

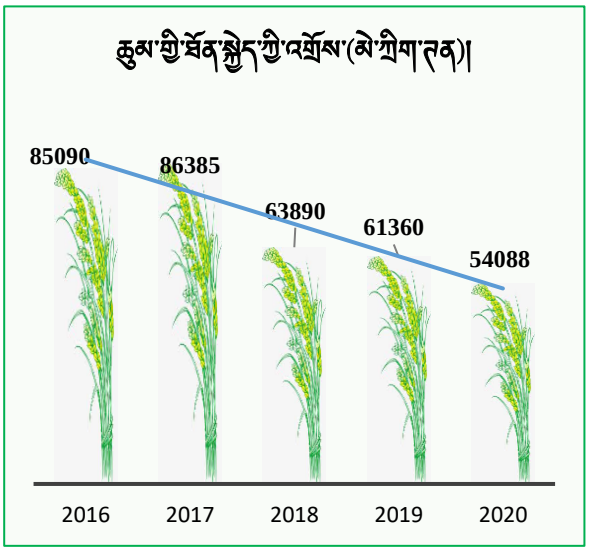

པར་རིས་᧥᧢ པ། བྱ་བསྡུ་བསྡུ་བའི་ས་ཁོ་དང་ ཆུམ་ཀྱི་སོན་སྐྱེད་ཀྱི་འགྲོས།

ཆ) ཐིག་ཁྱམ་ནང་ལས་མངོན་གསལ་བྱུང་དོ་བཟུམ་ འདས་པའི་ལོ་ངོ་ཚུ་ནང་ ཞིང་ལྷ་འབད་མིའི་ས་གོ་འདི་ ཆ་མཐུན་མ་སྒྲ་མར་ ཕབ་སོང་ནུག། ས་གོ་མར་ཕབ་སོང་མིའི་རྒྱ་མཚན་ཚུ་ སོ་སོ་སྒྲ་བསྒྱར་ཞིབ་འབད་དགོཔ་ཅིག་ཡིན་རྡུང་ རྒྱ་མཚན་གཅིགཔ་འདི་ ཞིང་ཆུའི་དོན་ལུ་ཆུ་གི་ངེས་པ་མེད་མི་ལས་བརྟེན་ ས་ཞིང་བཀོག་བཞག་མི་ ཡང་ན་ ཞིང་སྟོང་སྒྲ་བཞག་མི་ལས་བརྟེན་ འོང་ནི་ཡིན་པས། **པར་རིས་༡༥** པའི་ནང་ལུ་ དུས་ཡུན་གཅིག་ནང་ ས་ཞིང་སྟོངམ་ལུས་མི་གི་འགྲོས་འདི་ཡར་སེང་སོང་མི་ འདི་ གསལ་སྟོན་འབད་ཐུབ་ཡིན།

པར་རིས་༡༥ པ། ཞིང་ཆུ་སྟོངམ་ཡར་སེང་འགྲོ་དོ་ཡོད་པའི་འགྲོས།

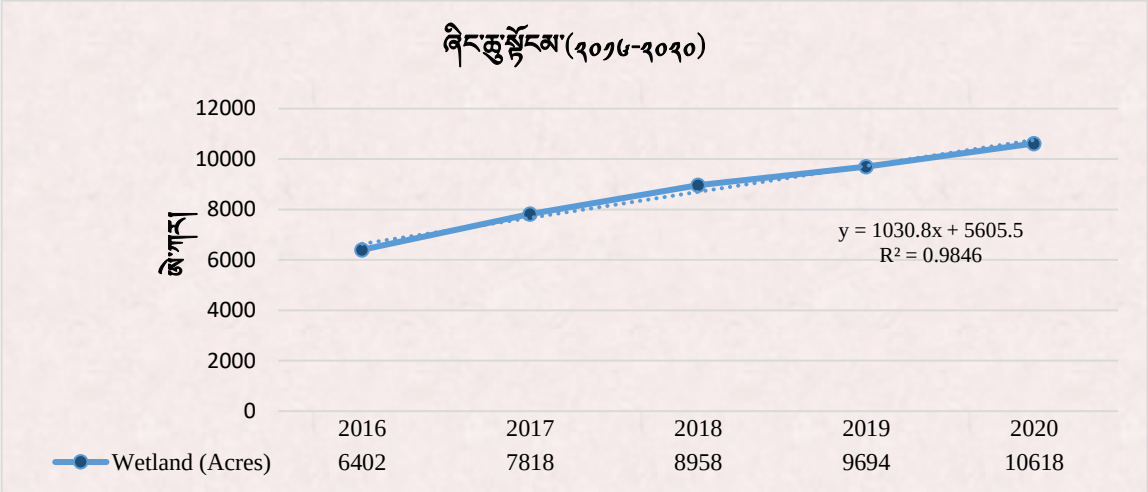

ཇ) དེ་འབད་ཐུ་ལས་ རྒྱལ་ཁབ་ནང་ལུ་ཐོན་སྐྱེད་རྒྱ་སྐྱེད་ཐབས་ལུ་ བར་འཛུལ་དང་ལས་རིམ་འགོ་འདྲེན་འཐབ་ཡོད་རྡུང་ རེ་ འདོད་བསྐྱེད་མི་གྱུབ་འཐབ་མ་ཐོབ་ཡིན་མ་མངོན་གསལ་བྱུང་ཚུগས་པས། འགྲོས་འདི་འཕྲོ་མཐུད་དེ་ར་སྟོད་པ་ཅིན་ རང་མགོ་ རང་འདྲོང་གི་དམིགས་ཡུལ་གྱུབ་ནི་ཡུན་རིང་ནི་རྒྱུངམ་གཅིག་མེན་པར་ མ་ལངམ་མང་སུ་ཅིག་འགྲོ་སྟེ་ རྒྱལ་ཁབ་འདི་ ནང་ འབྲེན་ལུ་ རྒྱ་ཆེ་དགོས་སྒེ་རེ་དགོཔ་བཟོ་གྲིད་ནི་ཡིན་པས།

ཉ) དེ་གིས་སྒྲ་ བཟའ་འཐུང་རང་འདྲོང་གི་དམིགས་ཡུལ་གྱུབ་ཐབས་ལུ་ རྒྱལ་ཡོངས་ཀྱི་ནུས་ཤུགས་སྒྲིང་བཟོ་ནི་དོན་ལུ་ ད་ལྟོའི་ ཐབས་བྱུས་ཚུ་དང་བར་འཛུལ་ཚུ་གི་འཕེལ་བ་དང་ འོས་ཁུངས་ཚུ་བསྒྱར་ཞིབ་འབད་དགོཔ་འདུག།

ལེའུ་བཞི་པ།

རྩིས་ཞིབ་ཀྱི་གོཙོ་འདེམས་ཆུ།

སྒྲན་ཞུ་འདི་གི་ལེའུ་གསུམ་པའི་ནང་ལུ་གོཙོ་བཤད་འབད་མི་གནད་དོན་དང་ ཆད་སྐྱོན་ཆུ་ལུ་གཞི་བཞག་སྟེ་ རྒྱལ་གཞུང་རྩིས་ཞིབ་དང་འཛིན་ཀྱིས་ རྒྱལ་ཁབ་ནང་ལུ་ ཞིང་ཆུ་གཡུར་བ་བཙོ་ནི་དང་འཛིན་སྐྱོང་འཐབ་ནི་ནང་ ལེགས་བཅོས་འབད་ཐབས་ཀྱི་དང་ལེན་ཆུ་གི་ལས་འཆར་བཀོད་ནི་གི་དམིགས་ཡུལ་བསྐྱེད་དེ་ གོཙོ་འདེམས་ཆུ་བཀོད་དེ་ཡོད། འདི་ཆུ་ འོག་ལུ་བཀོད་དེ་ཡོད།

༩.༡ རྒྱལ་ཡོངས་མཐའ་འཁོར་ལྷན་ཚོགས་ཀྱིས་ རྒྱལ་ཡོངས་གཅིག་བསྟོམས་ཆུའི་ཐོན་སྐྱེད་འཛིན་སྐྱོང་འཆར་གཞི་འདི་ མཁྱོགས་པར་ར་ལག་ལེན་ནང་བཙུགས་དགོས།

རྒྱལ་ཡོངས་གཅིག་བསྟོམས་ཆུའི་ཐོན་སྐྱེད་འཛིན་སྐྱོང་འཆར་གཞི་འདི་ རྒྱལ་ཁབ་ནང་ལུ་ གཅིག་བསྟོམས་ཆུའི་ཐོན་སྐྱེད་ཆུ་གི་དོན་ལུ་ གྲྭ་བསྟོམས་ཀྱི་གཞི་བཀོད་མཚོན་གྲོད་འབད་ཐབས་ལུ་ རྒྱལ་ཡོངས་མཐའ་འཁོར་ལྷན་ཚོགས་ཀྱིས་ གྲྭ་ལོ་༢༠༧༨ ལུ་གསར་བཙོ་འབད་ནུ། འདི་གིས་ ཆུའི་ཉེན་སྐྱང་ངེས་བརྟན་བཙོ་ནི་ནང་ གྲྭ་མཐུན་ཀྱི་དམིགས་ཡུལ་གྱུར་ཐབས་ལུ་ འཕེལ་ཡོད་ལས་དོན་ཆུ་གི་འཆར་གཞི་བརྩམ་ནི་དང་ གཞི་བཙུགས་འབད་ནི་ནང་ ལས་སྟེ་ཆུ་གི་བར་ན་ མཉམ་འཕེལ་ཀྱི་གཞི་རྩ་དང་ཐབས་ལམ་ཆུ་གཞི་བཙུགས་འབད་ཕ་ཚིན་པས།

རྒྱལ་ཡོངས་གཅིག་བསྟོམས་ཆུའི་ཐོན་སྐྱེད་འཛིན་སྐྱོང་འཆར་གཞི་ལུ་གཞི་བཞག་སྟེ་ རྒྱལ་ཡོངས་མཐའ་འཁོར་ལྷན་ཚོགས་ཀྱིས་ གྲྭ་ལོ་ ༢༠༧༨ ལུ་ ཕང་ཆུ་གཙང་ཆུ་གི་དོན་ལུ་རྒྱུངས་གཅིག་གི་དོན་ལུ་ ཆུ་ཁྱབ་ས་ཁོངས་ཀྱི་ཚོགས་ཆུང་གཞི་བཙུགས་འབད་ནུ། འདི་གི་ལྷག་ལུས་ ཆུ་ཁྱབ་ས་ཁོངས་རྒྱ་ཆེ་ཏགས་བཞི(ཨ་མོ་ཆུ་དང་ གླུ་ན་གཙང་ཆུ་ ཨང་སྟེ་ཆུ་ ཐང་ཨེད་ཆུ)གི་དོན་ལུ་ ཆུ་ཁྱབ་ས་ཁོངས་ཀྱི་ཚོགས་ཆུང་མ་བཙོ་བར་འདུ།

དེ་འབད་ལས་ ལས་སྟེ་ཆུ་གི་ལས་རིམ་ཆུ་དང་ འཆར་གཞི་ཆུ་ དེ་ལས་ ཕྱིད་ཐུམ་ཆུ་གཅིག་བསྟོམས་འབད་ནི་ནང་ གཞུང་གི་ཐབས་ལམ་ཀྱི་ཐོག་ལས་ གཞི་བཀོད་དང་ལམ་ལུགས་ཆུ་གསོ་ཐབས་ལུ་ རྒྱལ་ཡོངས་གཅིག་བསྟོམས་ཆུའི་ཐོན་སྐྱེད་འཛིན་སྐྱོང་འཆར་གཞི་འདི་ མཁྱོགས་སུ་ཅིག་སྒྲ་ལག་ལེན་ནང་བཙུགས་དགོས་འདུ། འདི་གིས་ རྒྱལ་ཁབ་ནང་ལུ་ ཞིང་ཆུ་གཡུར་བའི་འཆར་གཞི་བརྩམ་ནི་དང་ གསར་བཙོ་འབད་ནི་ནང་ ཡུན་གནས་ཀྱི་ལམ་ལུགས་ཆུ་དང་ འཕེལ་མཐུན་ཀྱི་ཐབས་ལམ་ཆུ་མཚོད་ལྷུད་འབད་ཕ་ཚད་ འཕེལ་ཡོད་མང་རབས་ཅིག་གི་ལག་ལེན་དང་ གཅོ་རིམ་གཅིག་བསྟོམས་འབད་ནི་ནང་ཡང་ ཕན་འདེབས་འབད་འོང་།

༩.༢ སོ་ནམ་ལས་ཁུངས་ཀྱིས་ རྒྱལ་ཡོངས་ཞིང་ཆུའི་སྲིད་ཐུམ་༢༠༢༢ དང་ རྒྱལ་ཡོངས་ཞིང་ཆུའི་འཆར་གཞི་ཙམ་བསྒྲུར་ཞིབ་འབད་དགོས།

རྒྱལ་ཡོངས་ཞིང་ཆུའི་སྲིད་ཐུམ་༢༠༢༢ ཅན་མའི་ནང་ལུ་ སོ་ནམ་ལས་ཁུངས་ཀྱིས་ རྒྱལ་ཡོངས་ཀྱི་གནས་ཚད་ཁར་ ཞིང་ཆུ་གཡུར་བའི་ལས་རིམ་དང་ རྒྱལ་ཡོངས་ཞིང་ཆུའི་སྲིད་ཐུམ་ལྷ་རྩོག་དང་བརྟག་ཞིབ་འབད་དགོ་པའི་འགན་དབང་འཛིན་དེ་ཡོད་པའི་ཁར་ སོ་ནམ་ལས་ཁུངས་ཀྱིས་ ཞིང་ཆུ་གཡུར་བ་གོང་འཕེལ་ཀྱི་འཆར་གཞི་ཙམ་གསར་བཙོ་འབད་དགོས་སྟེ་ གསལ་བཀོད་འབད་དེ་འཁྱུག།

རྒྱལ་ཡོངས་ཞིང་ཆུའི་འཆར་གཞི་ཙམ་འདི་ སྲི་ལོ་༢༠༢᳘ ལས་ ༢༠᳘᳘ ཆུན་ ལོ་གྲངས་᳘᳘ གི་རིང་ལུ་ རྒྱལ་ཁབ་ནང་ལུ་ ཞིང་ཆུ་གཡུར་བའི་སྟེ་ཚན་ཀྱིས་ ཞིང་ཆུ་གཡུར་བ་གོང་འཕེལ་དང་འཛིན་སྐྱོང་འཐབ་ནི་ནང་ ལས་སྟོན་འབད་ནི་གི་ ཐུ་རིམ་ཀྱི་གནས་ཚད་ཅིག

སྒེ་གས་བཙོ་འབད་འབད་ལ་ཚེན་པས། བཟའ་འཐུང་རང་འདོར་དང་ཉན་ས་ཀུ་གི་རྒྱལ་ཡོངས་གོང་འཕེལ་གྱི་དམིགས་ཡུལ་གྱུབ་ནི་ནང་ལས་སྒེ་ལུ་ལམ་སྟོན་འབད་མི་ ཡོངས་རྫོགས་སྒེ་ཞིབ་འཛུག་འབད་ཡོད་མི་དང་ གྲུབ་འབྲས་དང་བར་འཛུལ་གསལ་ཏོག་ཏོ་སྒེ་ཡོད་མི་ ཀུན་ཚང་གི་ཡིག་ཆ་འདི་ལུ་ ལོ་ལྷའི་འཆར་གཞི་ཚུ་བཙོ་བའི་སྐབས་ལུ་ འོས་མཐུན་གྱི་བཟོ་འཛིག་ཚུ་མ་ཐོབ་པས།

དེ་འབད་ལས་ ལས་སྒེའི་གོང་འཕེལ་དང་ ཞིང་ཆུ་གཡུར་བའི་གོང་འཕེལ་རིས་བརྟན་བཙོ་ཐབས་ལུ་ སོ་ནམ་ལས་ཁུངས་ཀྱིས་ རྒྱལ་ཡོངས་ཞིང་ཆུའི་སྲིད་ཐུས་དང་ རྒྱལ་ཡོངས་ཞིང་ཆུའི་འཆར་གཞི་ཙམ་བསྒྲུར་ཞིབ་འབད་དགོས་དང་ ལྷག་པར་དུ་ རྒྱལ་ཡོངས་ཀྱི་ དམིགས་ཡུལ་ བཟའ་འཐུང་རང་འདོར་དང་ཉན་སྒྲུང་གྱུབ་ཐབས་ལུ་ མ་འོངས་ ཐབས་བྱེས་ཚུ་བཙོ་དགོས་འདུག། ལྷག་པར་དུ་ རྒྱལ་ཡོངས་ཞིང་ཆུའི་འཆར་གཞི་ཙམ་བཟུམ་མའི་ ཡུན་རིང་གི་འཆར་གཞི་ཚུ་གི་གྱུབ་འབྲས་ཀྱི་ཐད་ཀར་ ལས་ཚན་གྱི་གྱུབ་འབྲས་བརྟག་ཞིབ་ འབད་ནི་ནང་གཞི་རྟེན་འབད་ནིའི་དོན་ལུ་ གྱུབ་འབྲས་ཀྱི་ཐབས་ལམ་ཚུ་དགོས་འདུག།

༥.༣ སོ་ནམ་ལས་ཁུངས་ཀྱིས་ ཡུན་བརྟན་ཞིང་ཆུ་གཡུར་བའི་རྟེན་གཞི་གི་དོན་ལུ་ འཕྲོ་མཐུད་དེ་ར་འོས་ལྷན་གྱི་འཕྲུལ་རིག་ཚུ་ འཆོལ་ཞིབ་དང་ དང་ལེན་འབད་དགོས།

རྒྱལ་ཡོངས་ཞིང་ཆུའི་སྲིད་ཐུས་$_{2013}$ ཅན་མ་གིས་ ཞིབ་ཚོལ་དང་གོང་འཕེལ་གྱི་ཐོག་ལས་ ཡུན་བརྟན་གྱི་ཞིང་ཆུའི་གཡུར་བ་ངོས་ བརྟན་བཙོ་ནིའི་དོན་ལུ་ འཕྲུལ་རིག་གསར་པ་ཚུ་འཆོལ་ཞིབ་འབད་ནི་གི་རེ་འདུན་བསྐྱེད་དོ་ཡོད་པ་དང་ རྒྱལ་ཡོངས་ཞིང་ཆུའི་འཆར་གཞི་ ཙམ་ནང་ལུ་ཡང་ ཞིང་ཆུ་གཡུར་བ་ཚུ་མ་བཙོ་བའི་གོང་ལས་ འོས་ལྷན་གྱི་འཕྲུལ་རིག་དང་ལེན་འབད་དགོ་པའི་ལས་འཆར་བཀོད་དེ་ འདུག། ཞིང་ཆུ་གཡུར་བའི་འཕྲུལ་རིག་ཚུ་གི་འོས་འབབ་འདི་ རང་བཞིན་གནས་སྟངས་དང་ ལོ་ཐོག་གི་དབྱེ་བ་ ཞིང་ཆུ་གཡུར་བའི་ ཐབས་ལམ་ ཞིང་ཆུ་གཡུར་བའི་ཉམས་ཚོར་ ལས་མིའི་དགོས་མཁོ་ དེ་ལས་ ཟད་འགྲོ་དང་ལེ་ཕན་ལ་སོགས་པའི་རྒྱུ་རྐྱེན་ཚུ་རག་ལས་ དོ་ཡོད་པ་ལས་ གནས་སྟངས་སྣ་ཆོགས་ཀྱི་འོག་ལུ་ འོས་ལྷན་གྱི་ཞིང་ཆུ་གཡུར་བའི་འཕྲུལ་རིག་གི་ཞིབ་འཛུག་འབད་དགོས་འདུག།

འཕྲུལ་རིག་གི་ཐད་ལུ་ ཞིང་ཆུ་གཡུར་བའི་སྟེ་ཚན་གྱིས་ འཆོལ་ཞིབ་འབད་བའི་བསྐང་ར་ཕེན་མ་དང་ མོ་བཏབ་ཀྱི་ལྟ་དག་པ་ཅིག་འགོ་ བཙུགས་ཏེ་འདུག། ཞིང་ཆུ་གཡུར་མང་ཤོས་ཅིག་ར་ ཆུ་གཡུར་དང་ཆུ་དུང་ཚུ་ལག་ལེན་འཐབ་ཡོད་པའི་ ས་ཐོག་གི་ཆུ་གཡུར་ཕེན་པས། Lift དང་ ཆུ་གཏོར་ཆས་ དེ་ལས་ drip systems ཚུ་ དུམ་གྱ་རེ་ལས་བཏུལ་ལག་ལེན་མ་འཐབ་པས། འོས་ལྷན་གྱི་དབྱེ་བ་ ལག་ལེན་འཐབ་མི་གིས་མ་དོ་བར་ ཞིང་ཆུ་གཡུར་བའི་ཡུན་བརྟན་ཉིང་འདི་ ཁྱད་རིག་གི་བཙོ་བཀོད་དང་ བཙོ་སྒྲུན་གྱི་ཐུས་ཚད་ ཡང་ན་ ལྟ་གི་རིག་རྩལ་ལུ་ཡང་རག་ལས་པ་ཕེན། དབེར་ན་ ཕྱི་ལོ་$_{1850}$ དེ་ཅིག་གར་ ཇའི་ནི་ལྷོན་བཙོ་སྒྲུན()ཀྱི་མི་ ཞིང་ཆུའི་གཡུར་ བ་དག་པ་ཅིག་ ད་ལྟེའི་བར་ན་ཡང་བཙོ་བཀོད་དང་ ལག་ལེན་གཅིས་ཆ་ར་ ཉམས་མེད་སྒྲོན་མེད་སྒེ་འདུག། ཞིང་ཆུ་གཡུར་བའི་ཡུན་ བརྟན་ཉིང་ཀུ་སྒྲིད་གཏང་ནིའི་དོན་ལུ་ འདི་བཟུམ་མའི་ཉམས་ཚོར་ཚུ་བཙོ་སྟེ་ ཡུན་བརྟན་བཞག་ཚུགས་ནི་ཕེན་པས།

སོ་ནམ་ལས་ཁུངས་ཀྱི་ཁ་ཐུག་ལས་ འཕྲོ་མཐུད་དེ་ར་ འོས་ལྷན་གྱི་འཕྲུལ་རིག་ཚུ་གི་འཆོལ་ཞིབ་དང་ དང་ལེན་འབད་དགོས་དང་ ས་དབྱིབས་གཟར་ཏགས་ཡོད་མི་དང་ ས་འི་གནས་སྟངས་ལས་བརྟེན་ཏེ་ ཆུའི་ཀ་དང་ ཆུ་གཡུར་རྩྭ་ནི་ གནོད་སྐྱོན་ འཛག་ཐོན་ དེ་ལས་ ཆུ་མ་ལང་པའི་གཏོར་ལེན་འཐུང་མི་ཚུ་བས་ལ་ཐབས་ལུ་ ལྷོག་ས་གྱུབ་གོང་འཕེལ་གཏང་དགོ།

९.९ སོ་ནམ་ལས་ཁུངས་ཀྱིས་ རྒྱལ་ཁབ་ནང་གི་ཞིང་ཆུའི་ཐོ་གཞུང་དུས་མཐུན་བཟོ་དགོས།

རྒྱལ་ཁབ་ནང་ལུ་ ཐབས་བྱུས་ཅན་གྱི་ཞིང་ཆུ་གཡུར་བའི་རྟེན་གཞི་གོང་འཕེལ་གྱི་དོན་ལུ་ ཞིང་ཆུ་གཡུར་བའི་ཐོ་གཞུང་ཚང་འགྲིག་ཅིག་དགོས་ཁག་ཆེཕ་ཡོད་པ་བཞིན་དུ་ ཆུའི་སྒྲིག་གཞི་ ༢༠༧९ ཅན་མའི་ནང་ལུ་ སོ་ནམ་དང་ནགས་ཚལ་ལྷན་ཁག་གིས་ རྒྱལ་ཁབ་ནང་གི་ ཞིང་ཆུ་གཡུར་བའི་ཐོ་གཞུང་ཚང་འགྲིག་ཅིག་ བཟོ་དགོ་པའི་འགན་དབང་འཁོད་དེ་འདུག། འདི་དང་གཅིག་ཁར་ རྒྱལ་ཡོངས་ཞིང་ཆུའི་ སྲིད་བྱུས་ ༢༠༧༢ ཅན་མ་གིས་ཡང་ ཞིང་ཆུ་གཡུར་བའི་ཐོ་གཞུང་ཚང་འགྲིག་སྒྲ་རྒྱུན་སྐྱོང་འབད་ནི་གི་དམིགས་ཡུལ་བསྐྱེད་དེ་འདུག།

སོ་ནམ་ལས་ཁུངས་ཀྱིས་ རྒྱལ་ཁབ་ནང་གི་ཞིང་ཆུ་གཡུར་བའི་སྲིན་བཏང་ཐོ་གཞུང་ཅིག་ཨིན་མི་ ཞིང་ཆུ་གཡུར་བའི་འདཁའི་དཔེ་དེབ་ ༢༠༧༥ ཅན་མ་འདི་གསར་བཏོན་འབད་ནུ། ཨིན་ཏེ་འབད་རྩུང་ ཐོ་མ་ཚང་པར་ཡོད་མི་གི་མ་དོ་བར་ ཀྱངས་ཁ་དང་ མིང་ རིང་ཚད་ ལ་སོགས་པ་དང་འཕེལ་བའི་བརྡ་དོན་ནང་ མ་མཐུན་མང་རབས་ཅིག་འདུག། ཡིག་ཆ་འདི་ ཚར་གཅིག་ཡང་དུས་མཐུན་མ་བཟོ་ནུ། དེ་འབད་ཕལ་ལས་ ཐོས་ཐག་གཅད་ནི་ནང་མཁོ་བའི་ ཞིང་ཆུ་གཡུར་བའི་བརྡ་དོན་རིས་བདེན་གྱི་འཐུང་ཁུངས་ཅིག་མིན་འདུག། རྒྱལ་ཁབ་ནང་གི་ཞིང་ཆུ་གཡུར་བའི་ཐོ་གཞུང་ཚང་འགྲིག་མེད་མི་དང་ རིས་བདེན་མེད་མི་འདི་གིས་ རྒྱལ་ཁབ་ནང་ལུ་ ཞིང་ཆུ་གཡུར་བའི་རྟེན་གཞི་གསར་བཟོ་འབད་ནི་དང་ རྒྱུན་སྐྱོང་འཐབ་ནིའི་དོན་ལུ་ ཆུལ་མཐུན་གྱི་འཚར་གཞི་བརྩམ་ནི་ནང་ གདོང་ལན་ཕྱིན་ཅིན་ཨིན་པས།

འདི་གདོང་ལན་འདི་ ཐོ་གཞུང་རྒྱུན་སྐྱོང་འཐབ་ནི་གི་ཚད་ལྡན་གྱི་ལས་ལུགས་མེད་མི་དང་ བརྡ་དོན་འདི་ཆུ་གི་འཛིན་སྐྱོང་རིས་བརྟན་ བཟོ་ནི་གི་ ལྷ་རྟོག་དང་སྒྲན་ཞུ་འབད་ནི་གི་ལས་ལུགས་ཆུ་མེད་མི་འདི་གིས་ ཏེང་སྒལ་ར་ཚབས་ཆེན་བཟོ་སྟེ་འདུག། ཟ་བཏན་གྱི་ཞིང་ཆུ་ གཡུར་བའི་ཐོ་གཞུང་འདི་གིས་ གསར་བཟོ་དང་ ལག་ལེན་ དེ་ལས་ རྒྱུན་སྐྱོང་འཐབ་ནིའི་དོན་ལུ་ འཚར་གཞི་བཟོ་བའི་སྒྲས་ལུ་ བཏ་དོན་མཁོ་སྟོད་འབད་ནི་ཨིན་པའི་ཁར་ མི་སྟེ་དཔལ་འབྱོར་གོང་འཕེལ་གྱི་ལས་སྟ་གཞན་མི་ཆུ་གི་དོན་ལུ་ མཁོ་ཆེ་ཏགས་འོང་ནི་ཨིན་ པས།

དེ་འབད་ཕལ་ལས་ ནགས་ཚལ་ལས་ཁུངས་ཀྱིས་ ཚད་ལྡན་གྱི་གཞི་བཀོད་ཀྱི་སྐོར་ལས་ ཞིང་ཆུ་གཡུར་བའི་བཏ་དོན་འཛིན་སྐྱོང་འཐབ་ནི་ ནང་ གཙོ་ཅན་གྱི་འགན་ཁུར་འབག་དགོས་དང་ གནས་རིམ་སྟ་ཆོགས་ཁར་ འཕྲིལ་བསྡུན་གྱི་ལུ་བཀོད་རྒྱབ་དགོས་འདུག།

९.५ སོ་ནམ་ལས་ཁུངས་ཀྱིས་ འོས་འབབ་ཞིབ་འཛུག་འགོ་འཛིན་འཐབ་ནི་གི་དགོས་མཁོ་རིས་སྒྲོད་འབད་ནི་གི་ཐབས་ཤེས་གཞི་བཙུགས་འབད་དགོས།

རྒྱལ་ཡོངས་ཞིང་ཆུའི་སྲིད་བྱུས་ནང་རེ་འདུན་བསྐྱེད་དོ་བཟུམ་ ལས་འཚར་བཀོད་མི་ཞིང་ཆུ་གཡུར་བའི་ཡུན་བརྟན་ཏིང་རིས་བརྟན་བཟོ་ ཐབས་ལུ་ འོས་འབབ་ཞིབ་འཛུག(ཁྱད་རིག་དང་ མི་སྟེ་ དཔལ་འབྱོར་)ཆུ་ གཞི་བཙུགས་མ་འབད་བའི་གོང་ལས་མཛུག་བསྡུ་དགོ། ཏེ་ མའི་ལེའུ་ནང་གྲོས་བཤད་འབད་དོ་བཟུམ་ ཞིང་ཆུ་གཡུར་བ་དག་པ་ཅིག་ ཆུ་ཀུ་སྒམ་སོར་པ་དང་ ཏཱིལ་བུམ་སྒྲ་བཀོལ་སྟྲོད་མ་འབད་ཕ་ དང་ བཀོ་བཞག་ཡོད་པ་ བཟོ་བཀོད་ཆུ་གིས་འཕྱག་འབག་འབགས་ ལས་འགུལ་མཛུག་མ་བསྡུཕ་ གཡོག་བཀོལ་མ་བཏུབ་ བཟོ་བཀོད་ ཆུ་མེད་པ་སོང་ཡོད་པ་ ཆུ་ལངམ་སྒྲ་མེད་མི་ལ་སོགས་པའི་དཀའ་ངལ་ཆུ་གིས་ ཚབས་ཆེན་གྱི་གནོད་རྒྱུན་བྱུང་སྟེ་འདུག། དཀའ་ངལ་འདི་ ཆུ་གི་ཐུན་མོང་གི་རྒྱུ་རྐྱེན་འདི་ཡང་ གཞི་བཙུགས་མ་འབད་བའི་ཅི་མ་ ཐོན་དཔྱད་མ་འབད་ཕ་ ཡང་ན་ ཐོན་དཔྱད་ལངམ་སྒྲ་མ་འབད་ མི་ལས་བརྟེན་ཏེ་ཨིན་པས།

ཞིང་ཆུ་གཡུར་བའི་བཙོ་བཀོད་ལག་དེབ་2016 ནང་ལུ་ ལས་འགྲུལ་གྱི་ཞིབ་འཇུག་དང་ འཆར་གཞི་དང་ ངོས་འཛིན་གྱི་ཞིབ་འཇུག་ བོས་རྒྱང་གི་ཞིབ་འཇུག་ མཐའ་འཁོར་ཕན་གཞོད་ཀྱི་ཞིབ་འཇུག་ གཙམ་འཐུ་དང་གཙོ་རིམ་ དེ་ལས་ སྐྱན་ཞུ་བཙོ་ནི་ཆུ་ཆུད་པའི་ཞིབ་འཇུག་འགོ་འདྲེན་འཐབ་དགོ་པའི་ དགོས་མཁོ་ཆུ་གསལ་བཀོད་འབད་དེ་འདུག། དགོས་མཁོ་འདི་ཆུ་ཡོད་དེ་འབད་རྒྱང་ ཞིང་ཆུ་གཡུར་བ་མང་ཤོས་ཅིག་ དགོས་མཁོ་དང་མ་འཁྲིལ་བར་གཞི་བཙུགས་འབད་ནུག། དེ་མ་ཚད་ ཆུལ་མཐུན་གྱི་ལྟ་རྟོག་དང་སྐྱན་ཞུ་འབད་ནི་འི་ ལམ་ལུགས་ཀྱི་སྒོ་ལས་ དབང་འཛིན་ལྟེ་བ་གིས་འཁྲིལ་བསྡུན་འབད་ཡོད་པ་ངེས་བརྟན་བཙོ་ཐབས་ལུ་ བསྡར་སྤྱོད་ཀྱི་ཐབས་ལམ་ཆུ་མེད་ པའི་ངོས་འཛིན་བྱུང་ཡི།

དེ་འབད་ཕ་ལས་ ཞིང་ཆུ་གཡུར་བའི་ཡུན་བརྟན་ངེས་བརྟན་བཙོ་ཐབས་ལུ་ སོ་ནམ་ལས་ཁུངས་ཀྱིས་ ཞིང་ཆུའི་གཡུར་བ་གཞི་བཙུགས་ མ་འབད་བའི་གོང་ལས་ མ་རྩ་གཞི་བཙུགས་མ་འབད་བའི་གོང་ལས་ འོས་འབབ་བརྟག་ཞིབ་འགོ་འདྲེན་འཐབ་ནི་གི་དགོས་མཁོ་བསྡར་ སྤྱོད་འབད་ནི་འི་དོན་ལུ་ ཆུལ་མཐུན་གྱི་ཐབས་ལམ་གཞི་བཙུགས་འབད་དགོ།

ཅ.༦ ཆུ་འདྲ་མཉམ་ཐོག་ལས་བགོ་བཀྲམ་འབད་ཡོད་པ་ངེས་བརྟན་བཙོ་ཐབས་ལུ་ རྒྱལ་ཡོངས་མཐའ་འཁོར་ལྷན་ཚོགས་ཀྱིས་ དཔྱོ་ཡོད་པའི་ཆུ་བགོ་བཀྲམ་གྱི་ལག་ལེན་བསྒྲུར་ཞིབ་འབད་དགོས།

ཆུའི་བཅའ་ཁྱིམས་ནང་ལུ་ ཆུ་འདི་ རྒྱལ་ཁམས་ཀྱི་རྒྱུ་དངོས་ཅིག་ཨིན་མས་སྟེ་གསལ་རི་རི་སྟེ་བཀོད་དེ་ཡོད་པ་ལས་ མི་སེར་རེ་རེ་བཞིན་ལུ་ ཐོབ་དབང་འདྲ་མཉམ་ཡོད་པ་ཨིན། བཅའ་ཁྱིམས་ནང་ལུ་ མི་ངོ་ ཡང་ན་ མི་སྟེ་གང་རུང་གཅིག་ལུ་ ཆུའི་ཐོབ་ལམ་ལས་བཀག་མ་རྒྱབ་པ་ཅིན་ སྔར་སོལ་ཆུ་བགོ་བཀྲམ་གྱི་ལག་ལེན་རྒྱུན་སྐྱོང་འབད་རུང་བཏུབ་སྟེ་འཚོད་དེ་འདུག།

ཞིང་ཆུ་གཡུར་བ་དག་པ་ཅིག་དང་འཕེལ་བའི་སྔར་སོལ་གྱི་ལག་ལེན་གྱི་བསྒྲུར་ཞིབ་འབད་བའི་སྒྲབས་ལུ་ རྒྱལ་གཞུང་རྩིས་ཞིབ་དབང་འཛིན་གྱིས་ མི་དག་པ་ཅིག་གིས་ སྔར་སོལ་གྱི་དབང་ཆ་ལུ་གཞི་བཞག་སྟེ་ འོས་མིན་གྱི་གཙམ་ཁ་རྒྱབ་མི་ལས་བརྟེན་ མི་ངོ་དག་པ་ཅིག་ཟུར་ཁར་བཏོན་ཡོད་པའི་གནད་དོན་ཆུ་ངོས་འཛིན་བྱུང་ཡི། འདི་བཟུམ་མའི་དབང་ཆ་ཆུ་ ཁྱིམས་འདུན་གྱི་འཁྱུན་ཚོད་ཆུ་གི་ཐོག་ལས་ ཤུགས་སྟོན་འབད་དེ་འདུག། གནད་དོན་ལ་ལུ་ཅིག་ནང་ བཙོ་སྒྲུན་འབད་བའི་དུས་ཚོད་ ཡང་ན་ ཉམས་བཅོས་འབད་བའི་སྒྲབས་ལུ་ སྒྲུང་ལྟ་མ་འབད་མི་ ཡང་ན་ དཔྱལ་གྱི་ཕན་འདེབས་མ་འབད་མི་ལས་བརྟེན་ཏེ་ ཐོབ་ཐང་ཆ་ཆུ་ བཀག་ཆ་ ཡང་ན་ ཚད་འཛིན་འབད་དེ་འདུག། འདི་བཟུམ་མའི་ལམ་ལུགས་ཀྱི་ཐོག་ལས་ བཀག་ཆ་འབད་མི་འདི་གིས་ ཆུ་ལག་ལེན་འཐབ་མི་ འ་ནི་ སྟེ་ཚན་ཆུ་ལུ་ ཞིང་ཆུ་བཀག་ཆ་འབད་དེ་ཡོད་མི་འདི་གིས་ ཁོང་ཆུ་ ཁོང་རའི་ཞིང་ཆུ་ ཐ་ཐབས་མེད་ཡར་ ཞིང་སྟོང་འབད་བཞག་ནི་ ཡང་ན་ ཁོང་ལུ་ཆུ་ དུམ་གྲ་ཅིག་ལས་བཏུལ་མ་ཐུབ་མི་འདི་ གཟབ་གཟབ་སྒྲོ་སྒྱོད་ནི་རྒྱུར་མ་གཏིག་ཨིན་པས།

དེ་འབད་ཕ་ལས་ བཅའ་ཁྱིམས་ནང་ལུ་ མི་སེར་གཱ་ར་ལུ་དབང་ཆ་འདྲ་མཉམ་ཡོད་པའི་ནང་དོན་འདི་བསྡར་སྤྱོད་འབད་ཐབས་ལུ་ ལག་ལེན་འཐབ་མི་ཆུ་ལུ་ དཔྱོ་ཡོད་པའི་ཞིང་ཆུ་བགོ་བཀྲམ་འབད་ནི་འི་ལམ་ལུགས་འདི་ བསྒྲུར་ཞིབ་འབད་དགོས་པ་འདུག། གལ་སྲིད་འདྲ་མཉམ་མེད་པ་སྒྲིང་ཁ་ཅིག་ ཁོ་ལས་ལྟ་ཅི་ཡང་ ཕན་ཐུས་ཅན་གྱི་སྒོ་ལས་ཐལ་གཏོགས་འབད་དེ་ ཁེ་ཕན་སྤྱོད་མི་ཆུ་དབང་ཆ་

ཅ.༧ སོ་ནམ་ལས་ཁུངས་ཀྱིས་ ཆུ་ལག་ལེན་ཚོགས་པ་གཞི་བཙུགས་འབད་ནི་ནང་ ཕན་ཐབས་འབད་དགོས།

རྒྱལ་ཡོངས་ཞིང་ཆུའི་སྲིད་བྱུས་ཀྱིས་ སོ་ནམ་ཞིང་པ་གཙོ་བཏོན་ཐབས་ལམ་གྱི་ཐོག་ལས་ འཆར་གཞི་བཟུམ་ནི་དང་ གཞི་བཙུགས་ ལག་ལེན་ དེ་ལས་ འཛིན་སྐྱོང་གི་གནས་རིམ་གཅིག་ནང་ ཕན་ཐུས་ཅན་གྱི་སྒོ་ལས་ཐལ་ལ་གཏོགས་འབད་དེ་ ཁེ་ཕན་སྤྱོད་མི་ཆུ་དབང་ཆ་

ཡོངས་བཙོ་ནི་གི་རེན་འདུན་བསྐྱེད་ཙིན་པས། འཇྲེ་ཐབས་ལམ་འདི་ སོ་ནམ་ལས་ཁུངས་ཀྱིས་ རྒྱབ་སྐྱོར་འབད་ནི་ཙིན་པའི་ཁེ་ཕན་སྤྱོད་མི་ཚུ་གི་ནང་འགོད་ལུ་ ཆུ་ལག་ལེན་སྟེ་ཚན་གཞི་བཅུགས་འབད་དེ་འགོ་བཅུགས་ནི་ཙིན་པས།

ཙིན་རྩང་ རྒྱལ་ཡོངས་ཞིང་ཆུའི་སྲིད་བྱུས་དམིགས་ཡུལ་ལྟར་དུ་ འབྲུག་གི་མཉམ་ལས་ཚོགས་སྟེ་ཁག་གི་བཅའ་ཁྲིམས་ ༢༠༠༨ ཅན་མ་དང་འཁྲིལ་ ཆུ་ལག་ལེན་ཚོགས་པ་ཚུ་ ཁོས་ལྟན་གྱི་དབང་འཛིན་དང་གཅིག་ཁར་ཐོ་བཀོད་འབད་དེ་ གཞི་བཅུགས་འབད་ནི་སྒྲ་འདུག། དཔྱོ་གཞི་བཅུགས་འབད་དེ་ཡོད་པའི་ཆུ་ལག་ལེན་ཚོགས་པ་ཚུ་ སྔར་སྒོལ་ཀྱི་སྒྲིག་ཁྲིམས་ ཡང་ན་ ཡིག་ཐོག་ལུ་བཀོད་དེ་ཞེད་པའི་ བཅའ་ཡིག་ཚུ་ལུ་གཞི་བཞག་སྟེ་ ལས་སྤྱོད་འཐབ་མི་ ལུགས་ཡང་ཀྱི་ཐོག་ལུ་གཞི་བཅུགས་འབད་འབད་ལ་ཙིན་པས། ཆུ་ལག་ལེན་ཚོགས་པའི་ཚུ་ གཞུང་འཛིན་ཐོག་ལུ་གཞི་བཅུགས་མ་འབད་ལས་བརྟེན་ དཔྱོ་ཡོད་པའི་ཞིང་ཆུའི་རྟན་གཞི་ཚུ་གི་འཛིན་རྒྱུ་རྒྱུད་ གཏང་ནི་དོན་ལུ་ ཡྱོགས་གླུབ་གོང་འཕེལ་དང་འཛེལ་བའི་ལག་ལེན་གྱི་ལམ་ལུགས་བཅུགས་ནི་དང་ དམིགས་བསལ་གྱི་བར་འཛུལ་གཏི་ཡང་ འགོ་བཅུགས་མི་ཚུགས་པས། འདི་ དཔྱོ་ཡོད་པའི་མི་ཞེར་གྲལ་གཏོགས་འབད་ནི་གི་གནས་སྟངས་འདི་གིས་ རྒྱལ་ཁབ་ནང་ལུ་ ཞིང་ཆུའི་རྟེན་གཞི་གཟར་བཙོ་འབད་ནི་དང་ ལག་ལེན་ དེ་ལས་ འཛིན་རྒྱུ་འཐབ་ནི་ནང་ ཚབས་ཆེན་གྱི་གནོད་པ་འོང་ནི་ཙིན་པས།

དེ་འབད་ལས་ ཆུ་ལག་ལེན་ཚོགས་པ་ཚུ་ གཞུང་འཛེལ་ཐོག་ལུ་གཞི་བཅུགས་འབད་ནི་གི་གཙོ་རིམ་བཏོན་ཏེ་ ལག་ལེན་པ་ཚུ་གྲལ་གཏོགས་འབད་དེ་ ལག་ལེན་དང་འཛིན་རྒྱུ་གི་ལམ་ལུགས་གཞི་བཅུགས་འབད་དགོས་དང་ སོ་ནམ་ཞིང་པ་གཙོ་བཏོན་ཐབས་ལམ་ཡར་དྲག་བཙོ་ནི་སྲིད་བྱུས་ཀྱི་དམིགས་ཡུལ་ལུ་རྒྱབ་རྒྱོར་འབད་ཐབས་ལུ་ འཕེལ་མཐུན་དང་ རྒྱབ་རྒྱོར་ དེ་ལས་ ལྷ་རྟོག་གི་ཐབས་ཤེས་ཚུ་ ལུགས་མཐུན་བཙོ་དགོས་འདུག།

ཅ.དེ སོ་ནམ་དང་ནགས་ཚལ་ལྷན་ཁག་དང་ ས་གནས་གཞུང་ཚུ་ལུ་ ཞིང་ཆུའི་རྟེན་གཞི་བཙོ་རྒྱུན་ནང་ འཚར་གཞི་བརྩམ་ནི་དང་ བསྟར་སྤྱོད་འབད་ནི་ དེ་ལས་ ལྷ་རྟོག་འབད་ནི་ནང་ བདག་སྐྱོང་དང་འཕེལ་བའི་སྒྲིག་ཆ་དགོས།

ཞིང་ཆུ་བཙོ་རྒྱུན་གྱི་ལྷ་འདི་ དཔྱོ་ ལས་ཁུངས་དང་ ས་གནས་གཞུང་ནང་སྟེ་ གནས་རིམ་གཉིས་ནང་འགོ་འདེན་འཐབ་སྟེ་འདུག། ས་གནས་གཞུང་གི་ལྟོགས་གླུབ་ཁར་འབད་མ་ཚུགས་པའི་ལས་འགྱལ་ཆེ་བ་ཚུ་ ལས་ཁུངས་ཚུ་གིས་ འཚར་གཞི་བརྩམས་ཏེ་ གཞི་བཅུགས་འབད་དེ་འདུག། འདི་དང་འབྲཕ་སྟེ་ ཏཱེད་འོག་ཚུ་གིས་འབད་མ་ཚུགས་པའི་ལས་འགྱལ་སྒོམ་ཚུ་ ཇོང་ཁག་ཚུ་གིས་ གཞི་བཅུགས་འབད་དེ་འདུག། ཏཱེད་འོག་ཚུ་ གཙོ་བོ་ར་ ཅེ་མ་ལས་ཡོད་པའི་ཞིང་ཆུ་ཚུ་ རྒྱུན་སྐྱོང་འཐབ་ནི་དང་ ཉམས་བཅོས་འབད་ནི་ནང་གྲལ་གཏོགས་འབད་དེ་འདུག།

གསར་བཙོ་དང་ ཉམས་གསོ་ དེ་ལས་ འཛིན་རྒྱུ་གི་ལས་འགྱལ་ཚུ་ གཙོ་རིམ་གྱི་དོན་ལུ་གཞི་བཅུགས་འབད་མི་ཁྲད་ཚད་ཀྱི་སྒོ་ལས་ ཕྱི་སེལ་རྒྱབ་དགོས་དང་ འཕེལ་ཡོད་ཏཱེད་འོག་ཆོས་སྟེ་དང་ ཇོང་ཁག་ཆོས་འདུ་ཚུ་ལས་བརྒྱུད་དགོས་ཙིན། ཙིན་རྩང་ གཞི་བཅུགས་འབད་བའི་སྐབས་ལུ་ ལས་ཁུངས་ཀྱིས་ ས་གནས་གཞུང་དང་གཅིག་ཁར་གཅིག་དེ་སྟེ་ མཉམ་འཕེལ་འབད་ནི་བདག་སྐྱོང་གི་འགན་འཛིན་ཅིག་མིན་འདུག། ཕྱེ་བ་གི་ལས་འགྱལ་ཚུ་ ཇོང་ཁག་ཚུ་གྲལ་གཏོགས་མ་འབད་བར་ གཅར་ ལས་ཁུངས་ཀྱིས་འཛིན་རྒྱུ་འབད་དོ་ཡོད་པ་ དང་ ལྟ་ཚུ་མཇུག་བསྡུ་ཞིན་ལས་ རྟེན་གཞི་ཚུ་རྩིས་སྟོད་འབད་བའི་སྐབས་ལུ་རྒྱུངམ་གཅིག་ གྲལ་གཏོགས་འབད་དེ་འདུག། ཕན་ཚུན་

གཏད་ཡང་འཕེལ་བ་མ་འཐབ་པར་ གཞི་བཙུགས་འབད་ནི་གི་སྒོལ་འདི་གིས་ སོ་ནམ་ཞིང་པ་གཅོ་བཏོན་ཐབས་ལམ་གྱི་ཐོག་ལས་ འཚར་གཞི་དང་ ལག་ལེན་ དེ་ལས་ འཛིན་སྐྱོང་གི་གནས་རིམ་ཀ་རའི་ནང་ ཁེ་ཕན་སྤྱོད་མི་ཚུ་གི་དོན་སྲིན་ཡར་ཏག་གཏང་ནི་འི་ སྲིད་བྱུས་ཀྱི་དམིགས་དོན་ལུ་རྒྱབ་སྐྱོར་འབད་དོ་བཟུམ་ཅིག་མིན་འདུག། དེ་མ་ཚད་ ས་གནས་གཞུང་གིས་ གཞི་བཙུགས་འབད་མི་ལས་ འགྱལ་དང་འཕེལ་བའི་གནད་དོན་སྣ་ཚོགས་དང་འཁྲིལཕ་ད་ ལྟ་རྟོག་དང་སྟན་ཞུའི་ཐབས་ལམ་གྱི་ཐོག་ལས་ ལས་འགྱལ་གཞི་བཙུགས་ཀྱི་ལྟ་བཀོད་རྒྱབ་ནི་གི་འགན་འཛིན་གཞི་བཙུགས་འབད་དགོས་ཡང་འདུག།

དེ་འབད་ཕ་ལས་ རྒྱལ་ཁབ་ནང་ལུ་ ཞིང་ཆུའི་མཐུན་རྐྱེན་གྱི་འཚར་གཞི་དང་བཟོ་སྒྲུན་ཆུ་ མཐུན་རྐྱེན་གྱི་ཕྱིང་མཐའི་སྒྲུས་ཚད་ངེས་བརྟན་ བཟོ་མི་གིས་མ་དོ་བར་ ལས་སྟེའི་ཐབས་བྱུས་ཅན་གྱི་དམིགས་དོན་དང་མཐུན་ཏོག་ཏོ་ཡོད་པ་ངེས་བརྟན་བཟོ་ཐབས་ལུ་ རྒྱལ་ཁབ་ནང་ལུ་ ཞིང་ཆུ་གཞི་བཙུགས་ཀྱི་ལྟ་ནང་ ལྟན་ཁག་དང་ས་གནས་གཞུང་ཆུ་གི་བར་ན་ བདག་སྐྱོང་དང་འཕེལ་བའི་འགན་འཛིན་དགོས་འདུག།

དམངས་ཀྱི་ཐོན་ཁུངས་ཆུ་ཚད་དམ་ འཛིན་ཚད་དང་དོན་སྲིན་གྱི་སྒོ་ལས་སྤྱོད་ནི་འི་ནང་སྟན་ཞུ་ཕྱལ་ནི།

ལེའུ་གླ་པ། མཇུག་དོན།

འབྲུག་རྒྱལ་ཁབ་འདི་ བཀྲ་ཆ་㎡ དེ་ཅིག་ནགས་ཚལ་གྱི་ཁྱབ་པའི་ སྐྱེ་ལྡན་རིགས་སྣ་གཅིག་ཡོད་རྒྱལ་ཁབ་ཅིག་ཨིན། དེ་སྔོ་ སྐྱེ་ལྡན་ རིགས་སྣ་གཅིས་ཡུག་སྐྱེ་ཡོད་པ་བཞིན་དུ་ ལོ་བསྟར་བཞིན་གྱི་མི་རིའི་ཆུའི་ཐོན་སྐྱེད་འདི་ མི་ཁར་ཀིལོ་㏊,㌄㌄ ཨིན་པས། ཨིན་ཏེ་ འབད་རྩོལ་ གནད་དོན་འདི་སེལ་དགོས་ཡོད་མི་འདི་ ཏུས་རྒྱུན་དུ་ ལོ་ལྡའི་འཚར་གཞི་ཚུ་ནང་གསལ་བཀོད་འབད་དེ་ཡོད་རྩོད་ ཡུན་ བརྟན་གྱི་ཞིང་ཆུ་དང་འཐུང་ཆུ་ངེས་བརྟན་བཙོ་ནི་འདི་ གཙོ་ལན་ཅན་ཅིག་འབད་ར་གནས་ཏེ་ཡོད།

རྒྱལ་གཞུང་རྩིས་ཞིབ་དབང་འཛིན་གྱིས་ ཞིང་ཆུའི་འཚར་གཞི་དང་བཙོ་སྒྲུན་རིམ་ལུགས་གྱི་རྒྱབ་རྟེན་འབད་མི་ གཙུག་སྟེའི་སྒྲིག་ཆ་ཚུ་ བཏོས་ཏེ་ *"བློ་གཏད་ཚུགས་པ་དང་ ཚད་ལྡན་ དེ་ལས་ ཡུན་བརྟན་ཅན་གྱི་ཞིང་ཆུ་བཙོ་སྒྲུན་དང་ འཛིན་སྐྱོང་འཕགས་ནི་ནང་ ཚད་དམ་ དང་འཛོན་ཚད་ དོན་སྲིད་ངེས་བརྟན་བཙོ་ནི།"* གི་སྒྲིར་བཏང་དམིགས་ཡུལ་ཐོག་ལུ་ ཞིང་ཆུའི་རིམ་ལུགས་གྱི་བསྐྱར་ཞིབ་འགོ་འདྲེན་ འཕགས་ཅི།

ཆུའི་བཅའ་ཁྱིམས་དང་ སྒྲིག་གཞི་ནང་ལུ་རེ་འདུན་བསྐྱེད་དོ་བཟུམ་ གཅིག་སྒྲིལ་གྱི་ཐབས་ལམ་གཞི་བཙུགས་འབད་ནི་དང་འཕེལ་བའི་ ཚད་སྐྱོན་ཚུ་བྱང་ཡོད་པ་ལས་ དེ་གིས་ ཆུ་གཞོང་གི་ཚད་གཞི་ཁར་ གཅིག་སྒྲིལ་གྱི་ཆུའི་ཐོན་སྐྱེད་འཛིན་སྐྱོང་གཞི་བཙུགས་འབད་ནི་ནང་ བར་ཚད་རྒྱབ་སྟེ་འདུག། རྒྱལ་ཁབ་ནང་ལུ་ ཞིང་ཆུའི་རིམ་ལུགས་བཙོ་སྒྲུན་འབད་ནི་དོན་ལུ་ རྒྱལ་ཡོངས་ཞིང་ཆུའི་གཞིད་བྱས་དང་ འཁྱོལ་ཏེ་ གསར་བཙོ་འབད་མི་ རྒྱལ་ཡོངས་ཞིང་ཆུའི་འཚར་གཞི་ཙམ་འདི་ ལག་ལེན་གཙོ་བོའི་བཏ་སྟོན་དང་ དམིགས་ཡུལ་ དེ་ལས་ ལས་སྒྲ་ཆུ་དང་འཐེལ་བའི་ལོ་ལྡའི་འཚར་གཞི་ཆུ་དང་གཅིག་བསྡོམས་མ་འབད་ལས་བཏེན་ འཚར་གཞི་ནང་བཀོད་དེ་ཡོད་པའི་ དམིགས་ཡུལ་ཆུ་ ཀྱག་ནི་ནང་བར་ཚད་རྒྱབ་ཡོད་པ་དང་ ལས་སྟེ་གི་གཞིད་བྱས་དང་ ཐབས་བྱས་ཅན་གྱི་དམིགས་དོན་ཆུ་གྱག་མ་ཆུགས་པས། ཞིང་ཆུའི་རིམ་ལུགས་བཙོ་སྒྲུན་མ་འབད་བའི་གོང་ལས་ ལག་ལེན་འཐབ་དགོ་པའི་ སྒྲ་ཆོགས་འོས་འབད་ཀྱི་ཞིབ་འཛུག་འགོ་འདྲེན་ མ་འཐབ་མི་ལས་བཏེན་ གླུས་ཚད་མེད་པའི་ལྟ་ཆུ་དང་ ཆུའི་ཀ་སྐམ་ནི་ ཞིང་ཆུའི་རིམ་ལུགས་ལག་ལེན་འཐབ་མ་བཏུབ་པ་ གླང་དོར་ འབད་ཡོད་པ་ དེ་ལས་ ཕྱི་ལྷུམ་སྒྲ་བཀོལ་སྒྲོད་མ་འབད་བའི་གནད་དོན་མང་རབས་ཅིག་ཡང་བྱང་སྟེ་འདུག། སོ་ནམ་ལས་ཁུངས་དང་ ས་གནས་གཞུང་གིས་ རྒྱུན་སྐྱོང་འཐབ་སྟེ་ཡོད་མི་ཞིང་ཆུའི་བརྡ་དོན་ཆུ་ཡང་ཤོ་མཆུངས་མིན་འདུག།

སྟན་ཞུའི་ནང་ལུ་གསལ་བཀོད་འབད་མི་གནད་དོན་ཆུ་བསལ་ནི་དང་ ཞིང་ཆུའི་འཚར་གཞི་བརྩམ་ནི་དང་ གསར་བཙོ་འབད་ནི་ཆུ་ཡར་ དྲག་གཏང་ཐབས་ལུ་ རྒྱལ་གཞུང་རྩིས་ཞིབ་དབང་འཛིན་གྱིས་ ཁོས་འདེབས་ཁག་བརྒྱད་བཀོད་དེ་ཡོད།

ཐུན་ཞིབ་ངོ་རྒྱས་ཡང:༡༧༤༤༥

www.bhutanaudit.gov.bt